



Проект розроблено відповідно до чинних норм, правил та стандартів.

Головний архітектор проекту

Кваліфікаційний  
сертифікат архітектора  
Серія АА № 004242



І.Я.Савчин



**НАЦІОНАЛЬНА СПІЛКА АРХІТЕКТОРІВ УКРАЇНИ  
АТЕСТАЦІЙНА АРХІТЕКТУРНО-БУДІВЕЛЬНА КОМІСІЯ**

Серія АА

№ 004242

**КВАЛІФІКАЦІЙНИЙ СЕРТИФІКАТ  
відповідального виконавця окремих видів робіт (послуг),  
пов'язаних зі створенням об'єктів архітектури**

архітектор

(кваліфікаційна професія)

Виданий про те, що Савчин Ірина Ярославівна

(прізвище, ім'я, по батькові)

пройшов(ла) професійну атестацію, що підтверджує його (її) відповідність кваліфікаційним вимогам у сфері діяльності, пов'язаної із створенням об'єктів архітектури, професійну спеціалізацію, необхідний рівень кваліфікації і знань.

Категорія: архітектор

Кваліфікаційний сертифікат видано згідно з рішенням Атестаційної архітектурно-будівельної комісії (далі - Комісія) від "27" лютого 2019р. № 2-02-19\_м

(рішенням \_\_\_\_\_ секції Комісії від \_\_\_\_\_ № \_\_\_\_\_, затвердженням президією Комісії \_\_\_\_\_).

Зареєстрований у реєстрі атестованих осіб 27 лютого 2019 року за № 4242.

Роботи (послуги), пов'язані із створенням об'єктів архітектури, спроможність виконання яких визначено кваліфікаційним сертифікатом: \_\_\_\_\_

Розроблення містобудівної документації

Детальний план території для будівництва та обслуговування будівель торгівлі в с. Артинів, Львівського р-ну, Львівської обл. (місце сільськогосподарського призначення земельної ділянки приватної власності Кушинець Лесі Степанівни, кадастровий номер 4620983900.36.000.0003, площ 0,2672 га, цільове призначення - для ведення товарного сільськогосподарського виробництва)

Дата видачі 28 лютого 2019 року

Голова (заступник голови) Атестаційної архітектурно-будівельної комісії

(підпис)

Чижевський Олександр Павлович

(прізвище, ім'я, по батькові)



«ПОГОДЖЕНО»  
ФОП Савчин І

Керівник \_\_\_\_\_ І.Савчин  
(підпис)

« \_\_\_\_\_ » \_\_\_\_\_ 2024р.



«ЗАТВЕРДЖЕНО»  
Голова Городоцької міської Ради

\_\_\_\_\_ Володимир Ременяк  
(підпис, замовника)

« \_\_\_\_\_ » \_\_\_\_\_ 2024 р.



«ПОГОДЖЕНО»

(Керівник уповноваженого органу з  
питань містобудування та архітектури)

\_\_\_\_\_ Вероніка Клок  
(підпис)

« \_\_\_\_\_ » \_\_\_\_\_ 2024р.

**Завдання на розроблення**  
**детального плану території для будівництва та обслуговування**  
**будівель торгівлі в с. Артищів, Львівського р-ну, Львівської обл.**

	Складова завдання	Зміст
1	Вид містобудівної документації	Детальний план території
2	Підстава для проектування	Рішення Городоцької Міської ради Львівської області 45 сесії восьмого скликання № 24/45-6921 від 21.03.2024 р.
3	Замовник розроблення детального плану	Городоцька міська рада
4	Розробник детального плану	ФОП Савчин І.Я.
5	Строк внесення змін до містобудівної документації, а також роки реалізації короткострокового, середньострокового періодів та довгострокової перспективи з урахуванням тривалості всіх погоджувальних процедур	Строк внесення змін до містобудівної документації, а також роки реалізації короткострокового, середньострокового періодів та довгострокової перспективи з урахуванням тривалості всіх погоджувальних процедур
6	Назва території та площа розроблення містобудівної документації	Територія розташована у с.Артищів, Львівського району, Львівської області. Межі розроблення згідно з графічним додатком до завдання що є його невіддільною частиною. Орієнтовна площа території, на яку розробляється ДПТ – орієнтовно 0,6 га.
7	Перелік вихідних даних для розроблення детального плану, що надаються замовником, у т.ч. топогеодезична основа	Рішення Городоцької Міської ради Львівської області 45 сесії восьмого скликання № 24/45-6921 від 21.03.2024 р - Завдання на проектування. - Геодезичне знімання М 1:500.
8	Опис меж території розроблення містобудівної документації	Межі розроблення згідно з графічним додатком до завдання що є його невіддільною
9	Перелік земельних ділянок, що підлягають формуванню та реєстрації (у разі необхідності)	Передбачити зміну цільового призначення земельних ділянок кад. №4620983900:36:000:0003 та кад. №4620983900:36:000:0013
11	Перелік проектних рішень, які необхідно передбачити під час розроблення містобудівної документації	Розроблення детального плану передбачас: — аналіз існуючої містобудівної ситуації; — розроблення варіанту планувальної структури; — уточнення та встановлення меж земельної ділянки; — визначення містобудівних умов та обмежень забудови та



		іншого використання ділянок в межах території ДПТ;
12	Перелік індикаторів розвитку	Розташування на території громади нових територій для будівництва та обслуговування закладів торгівлі
13	Графічні матеріали із зазначенням масштабу	<ul style="list-style-type: none"> <li>- Схема розташування території детального плану території в системі планувальної структури населеного пункту.</li> <li>Ділянка на карті Googlemaps</li> <li>- Схема сучасного використання території та схема існуючих обмежень у використанні земель М 1:1000</li> <li>- Проектний план та схема проектних обмежень у використанні земель М 1:1000</li> <li>- План функціонального зонування території М 1:1000</li> <li>- Схема транспортної мобільності та інфраструктури. М 1:1000 . Креслення поперечних профілів вулиць М 1:200</li> <li>- Схема інженерної підготовки, благоустрою території та вертикального планування. М 1:1000</li> <li>- Схема інженерного забезпечення території. М 1:1000</li> </ul>
14	Перелік додаткових текстових та графічних матеріалів або додаткові вимоги до змісту текстових чи графічних матеріалів, передбачені замовником.	<ul style="list-style-type: none"> <li>- Розділ СЕО розробити в обсязі розширеного розділу охорона навколишнього середовища в обсязі достатньому для обґрунтування прийнятих рішень;</li> <li>- За необхідності, розділ "Землеустрій та землепорядкування" розробити за окремою чи додатковою угодою.</li> </ul>
15	Правовий режим здійснення майнових прав на містобудівну документацію після передачі її замовнику	Відповідно до Закону України «Про авторське право і суміжні права».
16	Формат електронних документів містобудівної документації	формат електронних документів — *.DXF, *.PDF; формат графічних растрових та текстових матеріалів *.PDF, *.DOC;
17	Землеустрій та землекористування	Землепорядна частина розробляється відповідно до Закону України "Про землеустрій", Постанови КМУ від 01.09.2021 № 926, пункту 7.23 та примітки 2 таблиці 7.1 даного ДБН за окремою чи додатковою угодою
18	Додаткові вимоги	Опрацювати територію земельних ділянок кад. № 4620983900.36.000.0003 та кад. № 4620983900.36.000.0013 Передбачити виготовлення друкованого примірника графічних та текстових матеріалів ДПТ для передачі замовнику.
19	Додаткові вимоги	На всіх кресленнях детального плану території зображуються частини територій, прилеглих до тієї, що планується завширшки не менше ніж 50 м з існуючою та проектною

ГАП

Інженер – землепорядник

  
 (Підпис, прізвище, ім'я) Савчин І.Я.

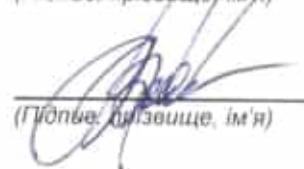
  
 (Підпис, прізвище, ім'я) Войналович І.В.



УКРАЇНА  
ГОРОДОЦЬКА МІСЬКА РАДА  
ЛЬВІВСЬКОЇ ОБЛАСТІ  
45 СЕСІЯ ВОСЬМОГО СКЛИКАННЯ  
РІШЕННЯ № 24/45-6921

21 березня 2024 року

м. Городок

Про надання дозволу на розроблення детального плану території для будівництва та обслуговування будівель торгівлі в с.Артиців (зміна цільового призначення земельної ділянки приватної власності Кунинець Лесі Степанівни)

Розглянувши заяву гр.Кунинець Л.С. про надання дозволу на розроблення детального плану території, з метою уточнення положень генерального плану с.Артиців Львівського району Львівської області, визначення планувальної організації і розвитку частини території, керуючись Постановою Кабінету Міністрів України від 01.09.2021р. №926 «Про затвердження Порядку розроблення, оновлення, внесення змін та затвердження містобудівної документації», Земельним кодексом України, Законами України «Про регулювання містобудівної діяльності», «Про землеустрій», «Про місцеве самоврядування в Україні», враховуючи пропозиції постійної депутатської комісії з питань земельних ресурсів, АПК, містобудування, охорони довкілля, міська рада

**ВИРІШИЛА:**

1. Надати дозвіл на розроблення детального плану території для будівництва та обслуговування будівель торгівлі в с.Артиців Львівського району Львівської області (зміна цільового призначення земельної ділянки приватної власності Кунинець Лесі Степанівни, кадастровий номер: 4620983900:36:000:0003, площа: 0,2632 га; цільове призначення: «для ведення товарного сільськогосподарського виробництва»).
2. Звернутись до суб'єкта господарювання, що є виконавцем робіт із розроблення містобудівної документації згідно з законом, за виготовленням детального плану території.
3. Розроблену містобудівну документацію подати на затвердження сесією міської ради.
4. Фінансування робіт по розробленню детального плану території здійснити за рахунок коштів заявника.
5. Контроль за виконанням рішення покласти на відділ містобудування та архітектури, відділ земельних відносин міської ради та постійну депутатську комісію з питань земельних ресурсів, АПК, містобудування, охорони довкілля (гол. Н. Кульчицький).

Міський голова



Володимир РЕМЕНЯК



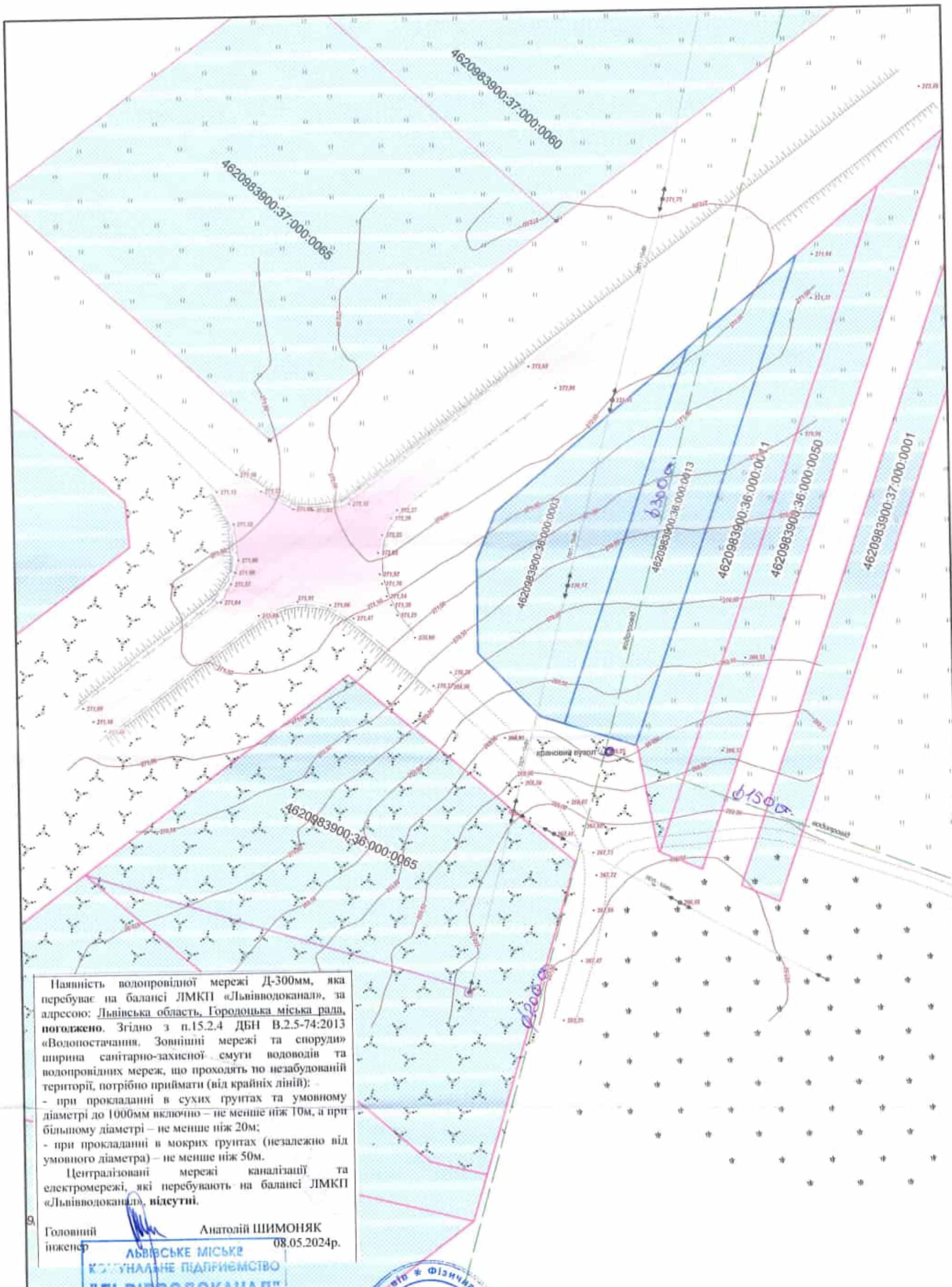

Наявність водопровідної мережі Д-300мм, яка перебуває на балансі ЛМКП «Львівводоканал», за адресою: Львівська область, Городоцька міська рада, погоджено. Згідно з п.15.2.4 ДБН В.2.5-74:2013 «Водопостачання. Зовнішні мережі та споруди» ширина санітарно-захисної смуги водоводів та водопровідних мереж, що проходять по незабудованій території, потрібно приймати (від крайніх ліній):

- при прокладанні в сухих ґрунтах та умовному діаметрі до 1000мм включно – не менше ніж 10м, а при більшому діаметрі – не менше ніж 20м;
- при прокладанні в мокрих ґрунтах (незалежно від умовного діаметра) – не менше ніж 50м.

Централізовані мережі каналізації та електромережі, які перебувають на балансі ЛМКП «Львівводоканал», відсутні.

Головний інженер  **Анатолій ШИМОНЯК**  
08.05.2024р.

**Львівське міське комунальне підприємство "Львівводоканал"**

 Державна служба геодезії та картографії України КУЛЬЧИЦЬКИЙ БОГДАН ВАСИЛЬОВИЧ ІНЖЕНЕР ДІЛ. № 2277512001 Львівська область, м. Львів Б.В. Кульчицький	Автор: Куницький Леся Степанівна Адреса території знімання: Львівська область, Городоцька міська рада (кад. номер: 4620983900:36:000:0003) (кад. номер 4620983900:36:000:0013)	Масштаб	Лист	Листів
	Топографо-геодезична зйонка Виконано: 1 березня 2024 р.	1 : 1000	1	1
		ФОП "Кульчицький Богдан Васильович" Львів - 2024 р.		



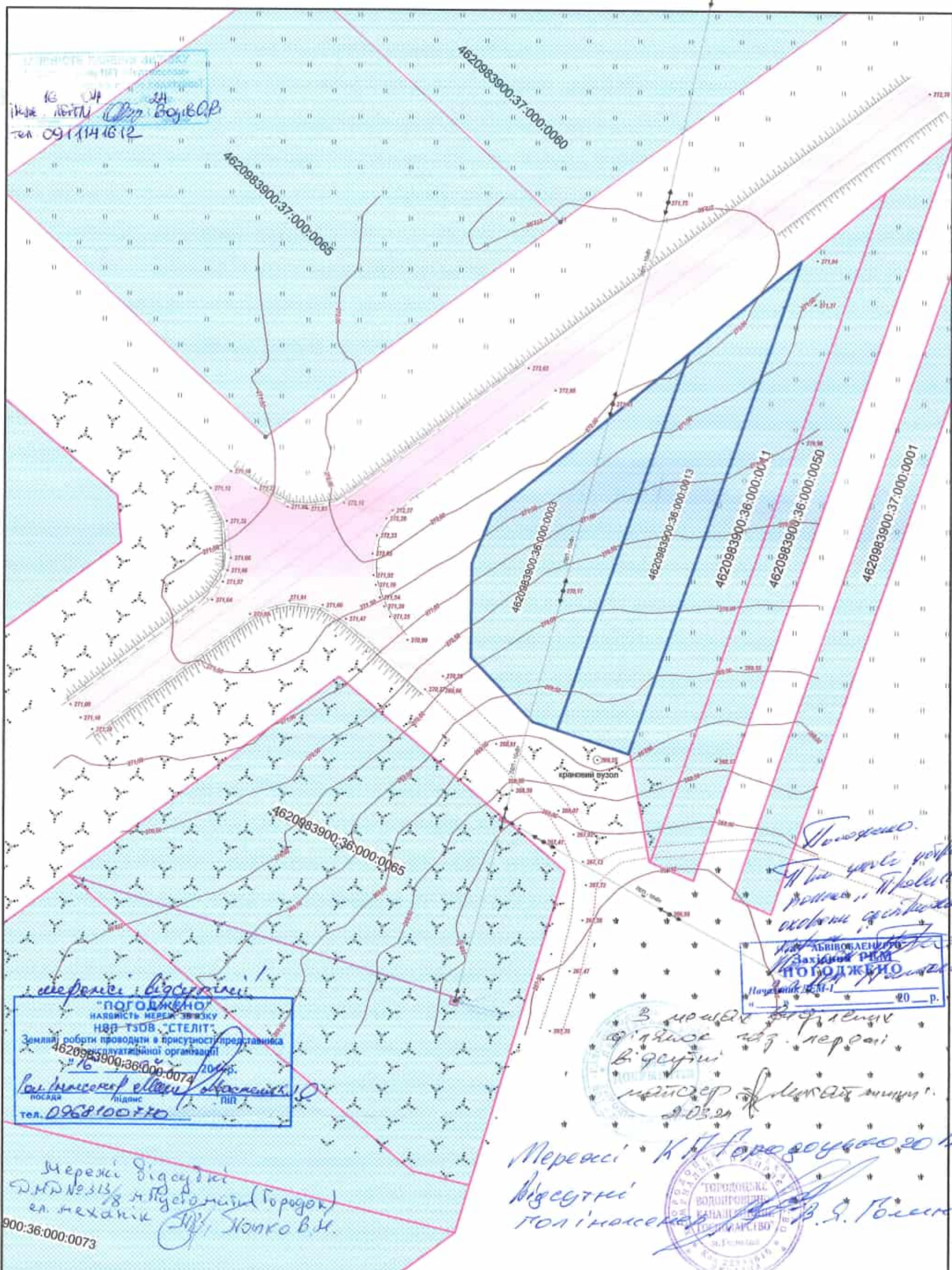

16 24  
 ІНЖ. ЛІВІВ. ДІП. ВОЛІВ.  
 тел 0911141612

**мережі відсутні!**  
**"ПОГОДЖЕНО"**  
 НАВНІСТЬ МЕРЕЖІ ЗВ'ЯЗКУ  
 НВР ТЗОВ "СТЕЛІТ"  
 Земляні роботи проводити в присутності представника  
 4620983900:36:000:0074  
 16 3900:36:000:0074  
 Поліна Косарук  
 посада підпис ПІП  
 тел. 0968100710

Мережі відсутні  
 Д.М.В. № 313/8 м. Луценьків (Городок)  
 ел. механік  
 4620983900:36:000:0073

**мережі відсутні!**  
 ТОВ "Атраком" ЦТОВ № 1  
 адреса: м. Львів  
 вул. Мирославська 3  
 тел. 099-532-06-62  
 підпис 16 04 24

**Погоджено.**  
 Яким членом робочої  
 групи, Яким  
 очолює геодезичну  
 бригаду  
 ЛЬВІВ. ВОЛІВ. ДІП. ВОЛІВ.  
 ПОГОДЖЕНО  
 Начальник Д.М.В. № 1  
 20 р.

В процесі виконання  
 геодезичних робіт  
 відсутні  
 мережі  
 20.03.24

Мережі \* К.П. Городоцького Д.М.В.  
 відсутні  
 Поліна Косарук  
 ГОРОДИЦЬКА ВОЛОСТІВКА  
 КАНАЛІЗАЦІЙНЕ ПІДПРИЄМСТВО  
 м. Луценьків

	Замовник: Кунінець Леся Степанівна	Масштаб	Лист	Листів
	Адреса території знімання: Львівська область, Городоцька міська рада (кад. номер: 4620983900:36:000:0003) (кад. номер 4620983900:36:000:0013)	1 : 1000	1	1
Виконав: Кульчицький Б.В.	Топографо-геодезична зйонка			
Перевірив: Кульчицький Б.В.	Виконано: 1 березня 2024 р.	ФОП "Кульчицький Богдан Васильович" Львів - 2024 р.		



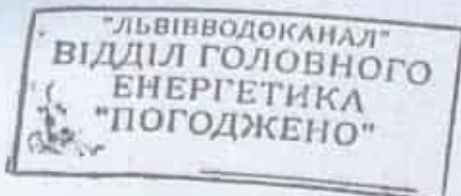

Технічне завдання  
на розробку проекту про винос КЛ-6Кв в/з «Керниця» н/ст «Будзень-2»  
ЛМКП «Львівводоканал»

Проектом передбачити:

1. Виконання заміни опор ПЛ-6Кв на нові залізбетонні опори з підвищеною в'єрстійкістю з подвійним кріпленням.
2. ПЛ-6Кв виконати проводом СІП.
3. Проект погодити з архітектурою та всіма заінтересованими сторонами.

Головний енергетик

Фрис Я.О.



ПОДАТКОВА  
 ПІДПИСАНО  
 НАМІСНИКОМ  
 ПІДДИЛГОЛОВНОГО  
 ЕНЕРГЕТИКА  
 "ЛОГОДЖЕНО"

1:500  
 1:500  
 1:500

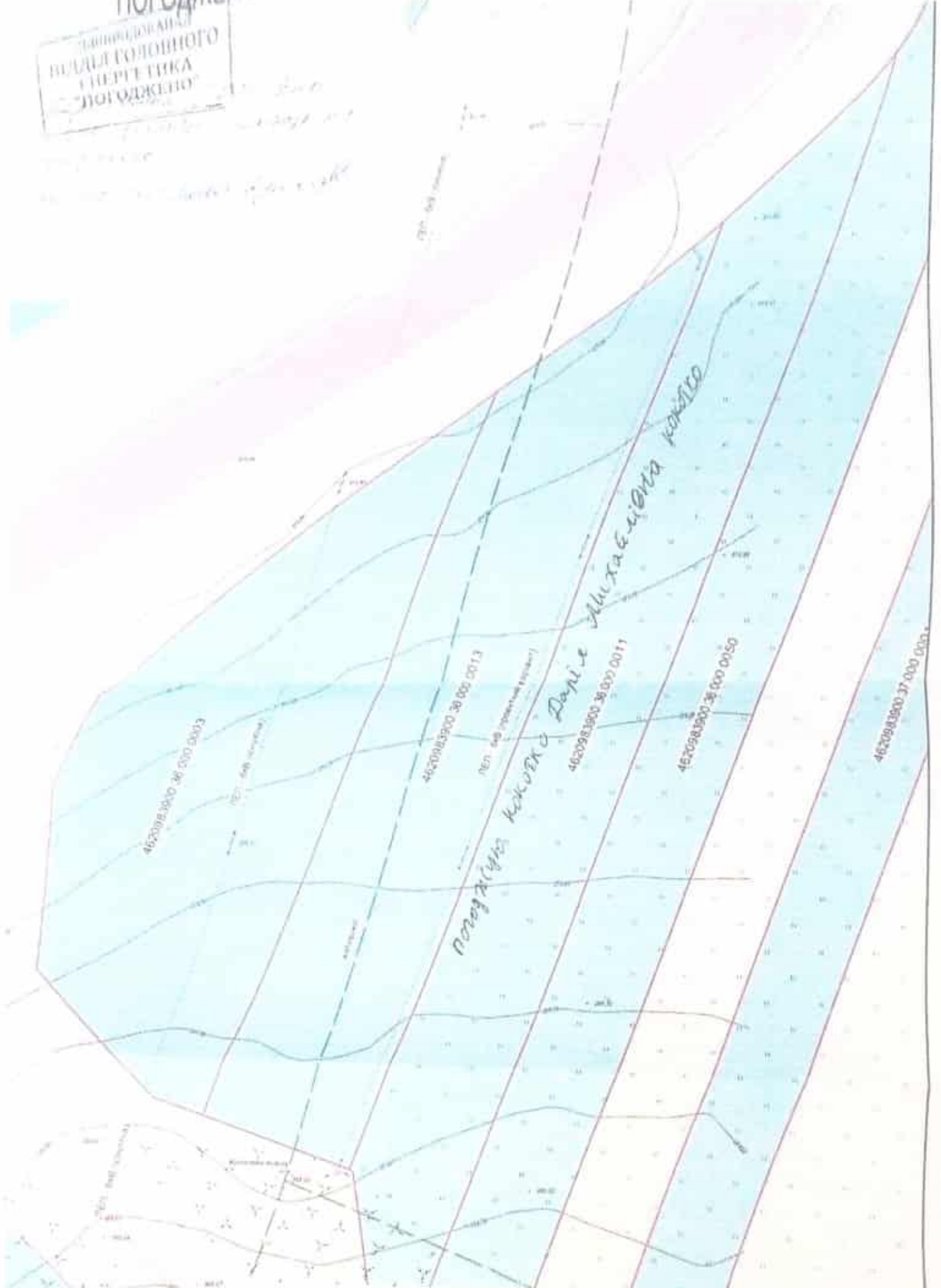

Переміщення АЕП НА 6 - кВ  
 АМБП "Львівендотомель"  
 по земельній ділянці Кувшеник Аелі Стеняніши кадастровий номер - 4620983900:36:000:0013

№	Масштаб	Лист	Листів
1	1:500	1	1

Фоп Савчин Ірині Ярославівні  
м.Дрогобич

Кунинець Л.С.  
с.Червянське Передмістя,  
вул. Угрівська, 18

#### Заява

На підставі рішення №24/45-6921 від 21.03.2024р. Городоцької міської ради Львівської області прошу розробити детальний план території для будівництва та обслуговування будівель торгівлі в с.Артищів на моїй земельній ділянці кад.№ 4620983900:36:000:0003, із передбачанням місць для паркування автомобілів по обслуговуванню закладу торгівлі на моїй суміжній ділянці кад.№ 4620983900:36:000:0013.

Оплату гарантую згідно до договору.

Додаток:

1. Рішення Городоцької міської ради;
2. План топографічного знімання території із погодженими мережами;
3. Лист згода щодо перенесення інженерних мереж

 Леся Кунинець

## **Стратегія просторового розвитку території.**

Проект детального плану території земельної ділянки за межами населеного пункту с.Артищів, Львівського р-ну, Львівської області передбачає зміну цільового призначення земельної ділянки із «для ведення товарного сільськогосподарського виробництва» на «будівництво та обслуговування будівель торгівлі в межах Городоцької територіальної громади», розроблений на замовлення Городоцької міської ради у відповідності з ДБН Б.1.1-14:2021 «Склад та зміст містобудівної документації на місцевому рівні», ДБН Б.2.2-12:2019 «Планування і забудова територій», ДСП-173 «Санітарні правила планування та забудови населених пунктів» та Закону України № 3038-VI від 17.02.2011р. «Про регулювання містобудівної діяльності».

### **Підставою для розроблення детального плану території є:**

Рішення Городоцької Міської ради Львівської області 35 сесії восьмого скликання №24/45-6921 від 21.03.2024р. «Про надання дозволу на розроблення детального плану території для будівництва та обслуговування будівель торгівлі в с. Артищів (зміна цільового призначення земельної ділянки приватної власності Кунинець Лесі Степанівні (кадастровий номер 4620983900:36:000:0003, площа: 0,2632 га, цільове призначення- «для ведення товарного сільськогосподарського виробництва», яка розташована в межах населеного пункту Артищів, Львівського району, Львівської області та завдання.

Згідно з частиною першою статті 19 Закону України «Про регулювання містобудівної діяльності»:

детальний план території деталізує положення генерального плану населеного пункту або комплексного плану та визначає планувальну організацію і розвиток частини території населеного пункту або території за його межами без зміни функціонального призначення цієї території;

детальні плани територій одночасно з їх затвердженням стають невід'ємними складовими генерального плану населеного пункту та/або комплексного плану.

Відповідно до пункту 23 розділу X «Перехідні положення» Земельного кодексу України: «До внесення до Державного земельного кадастру відомостей про функціональні зони належність земельної ділянки до функціональної зони, встановленої до 1 січня 2025 року, визначається відповідно до містобудівної документації регіонального рівня (щодо земельних ділянок за межами населених пунктів, на які не розроблено детальний план території)».

Відповідно до пункту 3 розділу II «Прикінцеві та перехідні положення» Закону України «Про внесення змін до деяких законодавчих актів України щодо планування використання земель» до 1 січня 2025 року детальні плани територій щодо територій, розташованих за межами населених пунктів та стосовно яких не затверджені комплексні плани просторового розвитку територій територіальних громад, можуть розроблятися та затверджуватися відповідно до схем планування території (частини території) району та/або області.

Комплексний план для відповідної території не затверджувався.

### **Метою розроблення детального плану території є:**

1) визначення можливості зміни цільового призначення земельної ділянки, для проведення містобудівних розрахунків у разі інвестиційних намірів її подальшого освоєння;

2) забезпечення комплексності забудови території;

3) деталізації планувальної структури території, просторової композиції,



параметрів забудови та ландшафтної організації частини території міста;

4) уточнення червоних, жовтих, блакитних, зелених ліній та ліній регулювання забудови, меж зон охорони пам'яток культурної спадщини;

5) уточнення меж всіх обмежень у використанні земель згідно із законодавством, державними будівельними нормами, санітарно-гігієнічними нормами, спеціальною документацією;

6) визначення параметрів забудови окремих земельних ділянок;

7) визначення містобудівних умов та обмежень;

8) визначення розподілу територій згідно з будівельними нормами відповідно до встановленого генеральним планом населеного пункту функціонального призначення, режиму та параметрів забудови території;

9) визначення потреб у підприємствах та установах обслуговування, аварійно-рятувальних підрозділах, фонді захисних споруд цивільного захисту, місць їх розташування;

10) визначення напрямів, черговості та обсягів подальшої діяльності щодо:

11) попереднього проведення інженерної підготовки та інженерного забезпечення території;

12) створення транспортної інфраструктури, організації транспортного і пішохідного руху, розміщення місць паркування транспортних засобів;

13) охорони та поліпшення стану навколишнього природного середовища, забезпечення екологічної безпеки;

14) комплексного благоустрою та озеленення;

15) використання підземного простору та створення фонду захисних споруд цивільного захисту.

**При розробці детального плану території враховано:**

-генеральний план с.Артишів розроблений ФОП В.С.Лаврином та затверджений Рішенням XXXVII сесії VII скликання Керницької сільської ради від 25.11.2020р. №2287

- схема планування території Львівської області;

- завдання на розроблення детального плану території;

- матеріали топографічного знімання території з нанесеними існуючими інженерними мережами;

- проектні пропозиції планування та забудови території.

В проекті опрацьовано планувальне рішення використання та забудови території, орієнтовною площею 1 га.

В межах даної території опрацювання передбачається провести зміну цільового призначення земельної ділянки що перебуває у приватній власності гр. Кулинець Л.С. кад. №4620983900:36:000:0003, із земель сільськогосподарського призначення /Код КВЦПЗ/ -01.01. в землі житлової та громадської забудови /Код КВЦПЗ/ -03.07. для будівництва та обслуговування будівель торгівлі в межах Городоцької територіальної громади з приведенням до нормативних показників санітарно-захисних смуг, охоронних зон.

Також проектом із врахуванням вимог Завдання на проектування розроблено планування та зміна цільового призначення суміжної земельної ділянки (кадастровий номер 4620983900:36:000: 0013), яка знаходиться у приватній власності Кулинець Л.С. аналогічно земельній ділянці кад. №4620983900:36:000:0003.

**СКЛАД ПРОЕКТУ**

# 1. ВИХІДНІ ДАНІ

## 2. ПОЯСНЮВАЛЬНА ЗАПІСКА

№	Найменування	Примітки
<b>Стратегія просторового розвитку території</b>		
<b>ЧАСТИНА I Комплексна оцінка території</b>		
1	Просторово-планувальна організація території	
2	Землеустрій та землекористування	
3	Природоохоронні та ландшафтно-рекреаційні території	
4	Обмеження у використанні земельних ділянок	
5	Забудова територій та господарська діяльність	
6	Обслуговування населення	
7	Транспортна мобільність та інфраструктура	
8	Інженерне забезпечення території, трубопровідний транспорт та телекомунікації	
9	Інженерна підготовка та благоустрій території	
<b>ЧАСТИНА II Модель розвитку території детального планування у довгостроковій перспективі</b>		
<b>ЧАСТИНА III Обґрунтування проектних рішень</b>		
10	Просторово-планувальна організація території	
11	Природоохоронні та ландшафтно-рекреаційні території	
12	Обмеження у використанні земельних ділянок	
13	Функціональне зонування території детального планування	
14	Забудова територій та господарська діяльність	
15	Обслуговування населення	
16	Транспортна мобільність та інфраструктура	
17	Інженерне забезпечення території, трубопровідний транспорт та телекомунікації	
18	Інженерна підготовка та благоустрій території	
19	Землеустрій та землекористування	
20	План реалізації містобудівної документації	
21	Інженерно-технічні заходи цивільного захисту (цивільної оборони)	



22	Стратегічно-екологічна оцінка	
----	-------------------------------	--

### 3. ГРАФІЧНІ МАТЕРІАЛИ

№	Найменування	Масштаб
1	Схема розташування території в системі планувальної структури населеного пункту с.Артишів	М 1:5000
2	Схема сучасного використання території та схема існуючих обмежень у використанні земель	М 1:1000
3	Проектний план та схема проектних обмежень у використанні земель поєднаний з планом функціонального зонування територ	М 1:1000
4	План функціонального зонування території	М 1:1000
5	Схема транспортної мобільності та інфраструктури. Креслення поперечних профілів вулиць	М 1:1000 М 1:200
6	Схема інженерної підготовки, благоустрою території та вертикального планування	М 1:1000
7	Схема інженерного забезпечення території	М 1:1000
8	Схема інженерно-технічних заходів цивільного захисту на мирний час (не вимагається)	М 1:1000
9	Схема інженерно-технічних заходів цивільного захисту на особливий час (не вимагається)	М 1:1000
	<b>ЗЕМЛЕВПОРЯДНА ЧАСТИНА</b>	
10	План сучасного використання земель за формою власності із зазначенням категорій та виду цільового призначення, з урахуванням наявних обмежень та обтяжень	М 1 :1000
11	План земельних ділянок, сформованих за результатами розроблення детального плану, відомості про які підлягають внесенню до Державного земельного кадастру	М 1 :1000
12	План земельних ділянок, право власності на які посвідчено до 200 року та відомості про які не внесено до Державного земельного кадастр	М 1 :1000
13	План обмежень у використанні земель, відомості про які підлягають внесенню до Державного земельного кадастру на підставі розробленої містобудівної документації	М 1 :1000

# **ПОЯСНЮВАЛЬНА ЗАПИСКА**

						ДПТ	арк.
зм.	кільк.	арк.	Недок.	підп.	дата		













Результати інженерно-геологічних, геологічних та гідрогеологічних вишукувань території та відповідні технологічні заходи з інженерного захисту території від техногенного впливу будівництва та з попередження розвитку небезпечних геологічних процесів і явищ та надзвичайних ситуацій будуть враховані на наступних етапах проектування.

*Інженерно-геологічна характеристика є узагальненою, тому під кожний об'єкт будівництва або реконструкції необхідно виконувати інженерно-геологічні вишукування конкретної місцевості*

## **2. Землеустрій та землекористування**

### **Сучасне використання земель**

Згідно відкритих даних земельного кадастру України (<https://kadastr.live>), а також в ході виконання топографо-геодезичних, проектно-вишукувальних робіт, було проведено аналіз наявних землевпорядних матеріалів, внаслідок чого встановлено, що на території проектування, інші земельні ділянки, які можуть перебувати у комунальній чи приватній власності – відсутні.

### **Сучасне використання земель:**

№	Кадастровий номер	Площа, га	Категорія земель	Цільове призначення	Код угідь	Тип власності
1	4620983900:36:000:0003 4620983900:36:000:0013	0,2632 0,2632	100 Землі сільськогосподарського призначення	01.01. Для ведення товарного с/г виробництва	001.01. Рілля	Приватна

Земельні ділянки проектування зареєстрована базі даних ДЗК та Державному реєстрі речових прав на нерухоме майно, вони перебувають у приватній власності і не плануються використовуватись у відповідності до існуючого цільового призначення.

ДТП розробляється з метою зміни цільового призначення ділянки із земель сільськогосподарського призначення /Код КВЦПЗ/ - 01.01. в землі житлової та громадської забудови /Код КВЦПЗ/ - 03.07. «для будівництва та обслуговування будівель торгівлі» в межах Городоцької територіальної громади.

Інтереси суміжних територій –враховано.

План існуючого стану використання земельної ділянки представлено на *рис.2*.

						ДПТ	арк.
зм.	кільк.	арк.	Недок.	підп.	дата		



Рис.2. Топографо-геодезичне знімання території з нанесенням приватизованих земельних ділянок та схемю існуючих обмежень

### 3. Природоохоронні та ландшафтно-рекреаційні території

Природоохоронні та ландшафтно-рекреаційні території — це території, створені з метою охорони природних ландшафтів від надмірних змін внаслідок господарської діяльності людини на території України. Найважливішими з таких об'єктів є заповідники, національні парки, заказники.

В межах проектування ДПТ об'єкти природно-заповідного фонду України, об'єкти

зм.	кільк.	арк.	Недок.	підп.	дата	ДПТ	арк.





















з додатком 6 Порядку ведення Державного земельного кадастру				
01.08.1	Санітарно-захисна смуга навколо інженерних комунікацій (проектовані очисні споруди, біотал)	8м	0,0278	Проект. накладає обмеження на ділянку проектування
01.04.1	Охоронна зона навколо об'єкта лінії електропередач 10кВ	20м	0,1483	існ. накладає обмеження на ділянку проектування
01.04.1	Охоронна зона навколо об'єкта водопроводу	20м	0,2260	існ. накладає обмеження на ділянку проектування
01.03.1	Санітарно-захисна зона навколо / уздовж/ об'єкта транспорту	200м	0,5264	існуюче. накладає обмеження на ділянку проектування
06.01.1	Території в червоних лініях вулиць	65м	0,1314	існ. накладає обмеження на ділянку проектування

Проектом передбачено дотримання вимог заходів щодо Державних санітарних правил планування та забудови населених пунктів, затверджених наказом МОЗ від 19.06.1996 № 173, зареєстрованих в Мін'юсті 24.07.1996 за № 379/1404, зокрема щодо наступного:

- мінімальна площа озеленення санітарно-захисної зони (далі – СЗЗ) до 300 м повинна складати 60% (пункт 5.13 ДСП)

## 12. Функціональне зонування території детального планування

При вирішенні питання функціонального зонування території враховуються економічні, санітарно-гігієнічні, інженерно-технічні, художньо-естетичні вимоги.

У матеріалах наявної містобудівної документації регіонального рівня відсутні відомості щодо даної ділянки в частині функціонального призначення території та обмежень у використанні земель/планувальних обмежень.

На основі аналізу, виділено функціональні типи території, що поділяються на планувальні елементи, територіальні зони.

Відповідно до Класифікатору видів функціонального призначення територій та їх співвідношення з видами цільового призначення земельної ділянки визначене функціональне призначення території – підклас 10205.3.

Функціоналі на класифікаці згідно з ДПТ	Класифікатор видів функціонального призначення територій та їх співвідношення з видами цільового призначення земельних ділянок (для ділянки проектування)			
	Код класифікаційного угруповання	Код виду функціонального призначення території	Назва виду функціонального призначення території	Код згідно з Класифікатором видів цільового використання земельних ділянок

зм.	кільк.	арк.	Недок.	підп.	дата	ДПТ	арк.

							Переважні (основні) види		Службні види	
індекс	Назва зони	підгрупи	класу	підкласу						
Г-1	зона громадської забудови	1	02	05	10205.3	території закладів торгівлі	01.12; 03.07; 08.01	03.08; 03.20; 04.10; 05.01; 07.07; 03.13 (в частині об'єктів, які не потребують встановлення санітарних обмежень на прилеглі території); 11.04; 13.01; 13.03; 14.02 (в частині розміщення об'єктів розподільчих мереж))		
		ТР-2	Зона транспортної інфраструктури	2			території транспортно-складської забудови			
			06	06	20606.0	Території вулиць та доріг	12.13	07.07; 11.07; 08.1		

Особливістю правового режиму земель на яких планується будівництво та обслуговування будівель торгівлі є чітка диференціація за видами їх використання, обумовлена тим, що правовий режим кожного із видів таких земель, крім спільних рис, притаманних всім категоріям земель в цілому, має і свої суттєві особливості. Правовий режим земель визначається Земельним кодексом України, тощо.

									арк.
зм.	кільк.	арк.	Недок.	підп.	дата				

ДПТ

















































У разі необхідності для захисту органів дихання використовувати ватно-марлеві пов'язки або рушники попередньо змоченого водою, або 2% розчином питної соди.

**21.10.1. Визначення часу підходу забрудненого повітря до межі проектування**

Час підходу хмари НХР до межі населеного пункту залежить від швидкості перенесення хмари повітряним потоком та температури повітря і визначається за формулою:

$$t = \frac{X}{V} \text{ год.},$$

де X - відстань від джерела забруднення до межі ДПТ, км;

V - швидкість переносу переднього фронту забрудненого повітря в залежності від швидкості вітру км/год.

Визначення часу підходу забрудненого повітря до межі детального плану від ХНО – магістральна залізниця

При швидкості вітру – 1м/с та швидкості переносу переднього фронту хмари забрудненого повітря при ступені вертикальної стійкості повітря інверсії – 5 км/год +20<sup>0</sup>С, маємо:

$$t = \frac{2.79}{5} = 0.558 \text{ год. (33 хв.)}$$

де 2.79 км - відстань від джерела забруднення до межі ДПТ, км;

5 км/год - швидкість переносу переднього фронту забрудненого повітря, км/год.

Отже, час підходу хмари НХР до межі населеного пункту при оперативному прогнозуванні буде становити – 0,558 год. (33 хв.)

Розрахунки часу підходу хмари НХР до межі проектування наведені у таблиці.

Табл.1

№ п/п	Найменування об'єкту	Відстань до ХНО, км	Ступінь вертикальної стійкості повітря																	
			Інверсія				Ізометрія								Конвекція					
			Швидкість повітря, м/с																	
			1	2	3	4	1	2	3	4	5	6	7	8	9	1	1	2	3	4
			Швидкість переносу переднього фронту хмари забрудненого повітря, км/год																	
5	1	1	2	6	1	1	2	2	3	4	4	5	5	7	1	2	2			
			Час підходу хмари НХР до межі ДПТ при оперативному прогнозуванні, хв																	
1	Відстань до найближчої межі ДПТ відносно ХНО	2,79	33,5	16,7	10,5	7,97	27,9	13,9	9,3	7,0	5,8	4,78	4,3	3,6	3,2	2,8	23,9	11,9	7,97	5,97
2	Відстань до найдалшої межі ДПТ відносно ХНО	2,85	34,2	17,1	10,7	8,14	28,5	14,2	9,5	7,1	5,9	4,88	4,6	3,6	3,2	2,9	24,4	12,2	8,14	6,10

зм.	кільк.	арк.	Недок.	підп.	дата	ДПТ	арк.











При розробленні детального плану території, враховуються основні рішення генплану с.Артишів, схеми планування Львівської області, стратегії та програми економічного, демографічного, екологічного, соціального розвитку, програми розвитку інженерно-транспортної інфраструктури, охорони навколишнього природного середовища, охорони та збереження нерухомих об'єктів культурної спадщини та пам'яток археології, чинна містобудівна документація на місцевому рівні та проектна документація, інформація містобудівного, земельного та інших кадастрів, заяви землекористувача щодо забудови та іншого використання території проектування. Проектним рішенням ДПТ деталізується проект економічного розвитку території із створенням нових робочих місць.

Основними завданнями будівництва даного проекту є:

- створення нових робочих місць та, відповідно, скорочення рівня безробіття;
- створення сприятливих умов для розвитку малого і середнього підприємництва;
- зростання надходжень до бюджетів усіх рівнів;
- урахування державних, громадських і приватних інтересів під час планування, забудови та іншого використання території забудови з дотриманням вимог містобудівного законодавства.

**22.4. Характеристика поточного стану довкілля, у тому числі здоров'я населення, та прогнозні зміни цього стану, якщо документ державного планування не буде затверджено:**

- не буде впорядкована територія;
- не буде проведено планувально-інженерної підготовки території ДПТ;
- не буде вирішено питання ефективного використання території опрацювання ДПТ.

- Оцінка потенційного екологічного та соціального впливу визначила, що окрім вигод проекту, він може мати негативний вплив на навколишнє середовище та людей у випадку відсутності належного управління таким впливом. Враховуючи зазначене вище, забудовник має виконуватиме певні дії (так звані «заходи із пом'якшення впливу»), з метою запобігання, звуження або пом'якшення негативних наслідків цього проекту.

- Село Артишіві входить до складу Городоцької міської об'єднаної територіальної громади, створеної 2020 року шляхом об'єднання 17 рад, загальною площею 375,9 кв. км та чисельністю населення 39691 особа.

**- Чисельність населення села становить понад 1900 осіб, площа населеного пункту - 28,44 кв.км.**

						ДПТ	арк.
зм.	кільк.	арк.	Недок.	підп.	дата		



















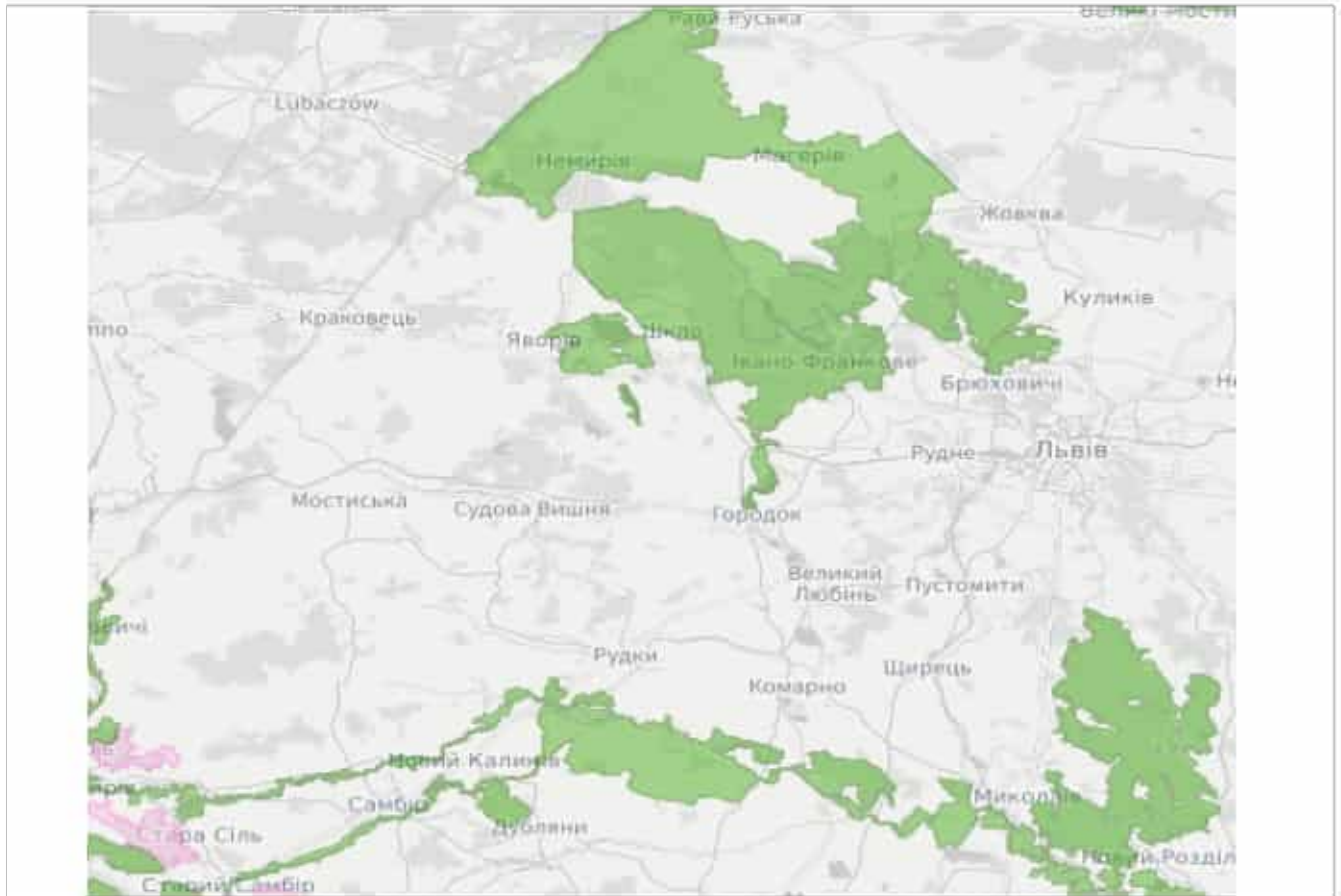

**Об'єкти культурної спадщини:** відсутня інформація про відомі пам'ятки на території опрацювання.

**Здоров'я населення.** Городоцька територіальна громада має сформовану мережу закладів охорони здоров'я, які забезпечують медичне обслуговування населення відповідно до чинного законодавства України. Відсутні відкриті статистичні дані останніх років щодо здоров'я населення с.Артищів та/чи Городоцької ТГ.

**Прогнозні зміни стану довкілля, якщо ДДП не буде затверджено:**

Складові довкілля	Прогнозні зміни стану довкілля, якщо ДДП не буде затверджено
Флора та фауна / Біорізноманіття	Не передбачається змін
Ґрунти та надра	Відмова від розміщення об'єктів дорожнього сервісу / може мати опосередкований позитивний вплив на ґрунти
Повітря	Відмова від розміщення об'єктів дорожнього сервісу / може мати опосередкований позитивний вплив на атмосферне повітря
Води	Відмова від розміщення об'єктів дорожнього сервісу / може мати опосередкований позитивний вплив на води

зм.	кільк.	арк.	Недок.	підп.	дата	ДПТ	арк.



















хімічних елементів (свинець, кадмій, ртуть, мідь, цинк) в основному знаходяться на рівні їхніх фонових значень. На відміну від даних щодо високих рівнів забруднення ґрунтів (5-15 ГДК) у промислових містах і промзонах підприємств, у ґрунтах земель сільськогосподарського призначення незначне перевищення ГДК важких металів зустрічаються лише на угіддях, що безпосередньо прилеглі до цих об'єктів. Однак для оцінки небезпеки забруднення ґрунтів земель сільськогосподарського призначення більше значення мають не абсолютні концентрації в них важких металів, а їх накопичення у рослинницькій і тваринницькій продукції (ДУ «Інститут охорони ґрунтів України»).

Забруднення ґрунтів відбувається: під час видобутку корисних копалин та при їх збагаченні, внаслідок захоронення відходів виробництва та побутового сміття, під час ведення бойових дій, при проведенні військових навчань, випробувань, внаслідок аварій та катастроф. Ґрунти істотно забруднюються також під час опадів в зонах розсіювання викидів в атмосферу.

Найбільшою проблемою охорони земельних ресурсів є зменшення вмісту поживних речовин в ґрунтах, водна ерозія, дефляція і недостатня рекультивация порушених земель. Для підвищення родючості ґрунти зорюють дедалі глибше і частіше, вносять в них величезні кількості мінеральних добрив та пестицидів.

Розвиток промисловості і накопичення продуктів техногенезу в ґрунті обумовлює необхідність розробки і впровадження інтенсивних методів захисту ґрунтового покриву.

Основними ґрунтоутворюючими породами на території Городоччини є лесовидні суглинки, алювіальні, делювіальні і водно-льодовикові відклади.

						ДПТ	арк.
зм.	кільк.	арк.	Недок.	підп.	дата		













		здійснюватиметься на підставі договорів, укладених з відповідними ліцензованими організаціями.
Земельні ресурси	-1	Не передбачається змін у топографічній основі місцевості /рельєфі місцевості. Не передбачається системних змін у характеристиках ґрунтів за умови дотримання екологічних вимог щодо планованого виду діяльності. Проектне цільове призначення об'єкту відповідає чинному земельному законодавству та містобудівній документації.
Біорізноманіття	0	Не передбачається прямого негативного впливу на біорізноманіття.
Природнозаповідний фонд	0	Не передбачається прямого негативного впливу на території та об'єкти природнозаповідного фонду. Не передбачається впливу на рекреаційні зони.
Матеріальні об'єкти, включаючи архітектурну, археологічну та культурну спадщину	0	Не передбачається впливу на відомі пам'ятки.
Кліматичні фактори (у тому числі зміна клімату та викиди парникових газів)	0	Негативний вплив незначний. Викиди парникових газів виключно від автотранспорту та у звичайних для проведення будівельних робіт концентраціях.
Інтереси суміжних територій	0	Інтереси суміжних територій даним документ державного планування не зачіпає

Територія	Атмосферне повітря	Клімат	Вода	Ґрунти	Природоохоронні території	Біорізноманіття	Здоров'я
Територія опрацювання	П/СС/М	0	П/СС/М	П/СС/М	0	0	0
Територія в межах населеного пункту	Нп/СС/ М	0	Нп/СС/ М	Нп/СС/ М	0	0	0
Територія за межами населеного пункту	0	0	0	0	0	0	0

						ДПТ	арк.
зм.	кільк.	арк.	Недок.	підп.	дата		





































об'єктів зумовлена процесами вибраного роду виробничої діяльності). Але, відмова від затвердження ДПТ не сприятиме соціально-економічному розвитку громади.

Вплив транскордонних екологічних наслідків проєктованого об'єкта на інші держави відсутній. Інтереси суміжних територій не зачіпаються.

Городоцька міська рада у межах своєї компетенції здійснюватиме моніторинг наслідків виконання документа державного планування для довкілля, у тому числі для здоров'я населення. Результати моніторингу оприлюднюватимуться на офіційному веб-сайті Городоцької міської ради та вноситимуться до Єдиного реєстру стратегічної екологічної оцінки один раз на рік протягом строку дії документа державного планування та через рік після закінчення такого строку та у разі виявлення не передбачених звітом про стратегічну екологічну оцінку негативних наслідків для довкілля, у тому числі для здоров'я населення, Городоцька міська рада вживатиме заходів для їх усунення

### **23. План реалізації містобудівної документації**

#### **23.1. Перелік проєктних рішень містобудівної документації**

						ДПТ	арк.
зм.	кільк.	арк.	Недок.	підп.	дата		



Номер (кодування) проектного рішення	Назва проектного рішення	Тематичний підрозділ/ підрозділи	Зміст проектного рішення та агрибутивні дані	Основні проектні показники	Очікувані впливи на показники та індикатори	Орієнтовні строки реалізації Короткострокового періоду (до 5-ти років)/ Середньострокового періоду (6-10 років)/ довгострокова перспектива (понад 10 років)	Умови щодо послідовності реалізації
	Проект землеустрою щодо відведення земельних ділянок (зміна цільового призначення)	18. Землеустрій та землекористування	Земельні ділянки з цільовим призначенням 03.07	Зем. ділянки 1 площа 0.2632 га та ділянка 2 площею 0.2632 га	Розміщення та обслуговування Будівель торгівлі	Короткостроковий період (1-5 років)	Після затвердження ДПТ
2	Інженерна підготовка території	19 Інженерна підготовка та благоустрій території	Територія сформована і потребує лише незначної підготовки.		Створення більш сприятливих умов для освоєння території	1-5	Відповідає номеру проектного рішення
3	Прокладання інженерних мереж	16		Проектні показники встановлюватимуться згідно технічних заключень відповідних служб		1-5	

зм.	кільк.	арк.	Недок.	підп.	дата

ДПТ

арк.











ПН.



ПД.

## Схема розташування території детального плану в планувальній структурі с. Артищів, Львівської обл. (фрагмент генплану)

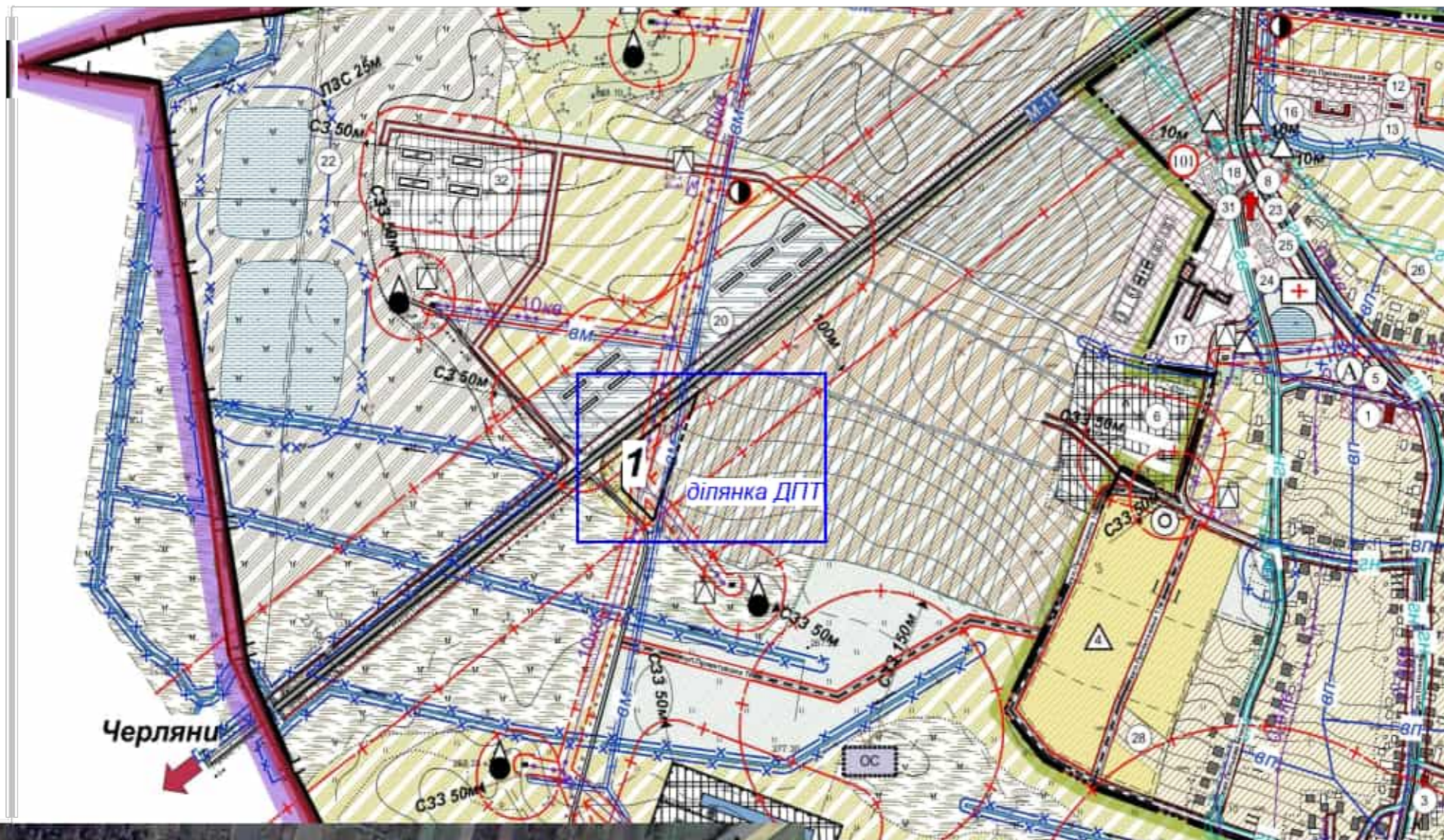

Умовні позначення		
Існ.	Проект	Найменування
		межа сільської ради
		межа населеного пункту
		територія житлової садибної забудови
		територія громадської забудови
		територія виробнича
		територія транспортної інфраструктури
		територія комунальних об'єктів
		особисті селянські господарства
		сільськогосподарське товарне виробництво (пш.)
		фермерські господарства
		сіножаті (сінокосяння), пасовища
		територія озеленення загального користування
		кладовище
		водний об'єкт
		заборонені території
		озеленення
		річки, струмки, канали
		вигляд будівлі: а) капітальна, б) в зручній формі, в) некапітальна
		господарська будівля
		виробнича будівля (споруда)
		виробнича будівля (спор.) запроектована раніше
		громадська будівля
		складська будівля (споруда)
		сваральна споруда
		видничий ампілад
		плановане дах
		межі ділянок (огорожі)
		номер квартири
		вулиця загальноміського значення та червоні лінії
		вулиця районного значення та червоні лінії
		житлова вулиця та червоні лінії
		проезд
		скотопрогомі
		зупинка громадського транспорту (автобуса)
		комплексна трансформаторна підстанція (КТП)
		кабельна лінія електропередач
		повітряна лінія електропередач
		сигналізаційна високотисна станція
		технічні споруди комунальної каналізації
		окремна водозабірна свердловина
		водонапірна вежа
		мережа магістрального водопроводу
		мережа господарсько-питного водопроводу
		газорозподільний пункт (ГРП, ШРП)
		газопровід високого тиску
		газопровід низького тиску
		кабель зв'язку
		охоронна зона
		санітарно-захисна зона
		охоронна зона газопроводу високого тиску
		охоронна зона магістрального водопроводу
		прибережна захисна смуга
		водоохоронна зона

### ЕКСПЛІКАЦІЯ

1. Проектна ділянка
6. ПП "Наукова" для складування і продажу зерна (існ.)
16. Дитячий садок (проект.)
17. Школа (проект.)
18. Пожежна частина (проект.)

			Замовник : Городоцька міська рада		
ГАП	Савчин І.		Детальний план території для будівництва та обслуговування будівель торгівлі в с. Артищів, Львівського р-ну, Львівської обл.	Стадія	Аркуш
Виконав	Савчин І.	ДПТ		1	13
			Схема розташування території детального плану в планувальній структурі с. Артищів, Львівської обл. (фрагмент генплану)		
			ФОП Савчин І.Я.		



ПН.



ПД.

### Схема сучасного використання території та схема існуючих обмежень у використанні земель. М 1:1000

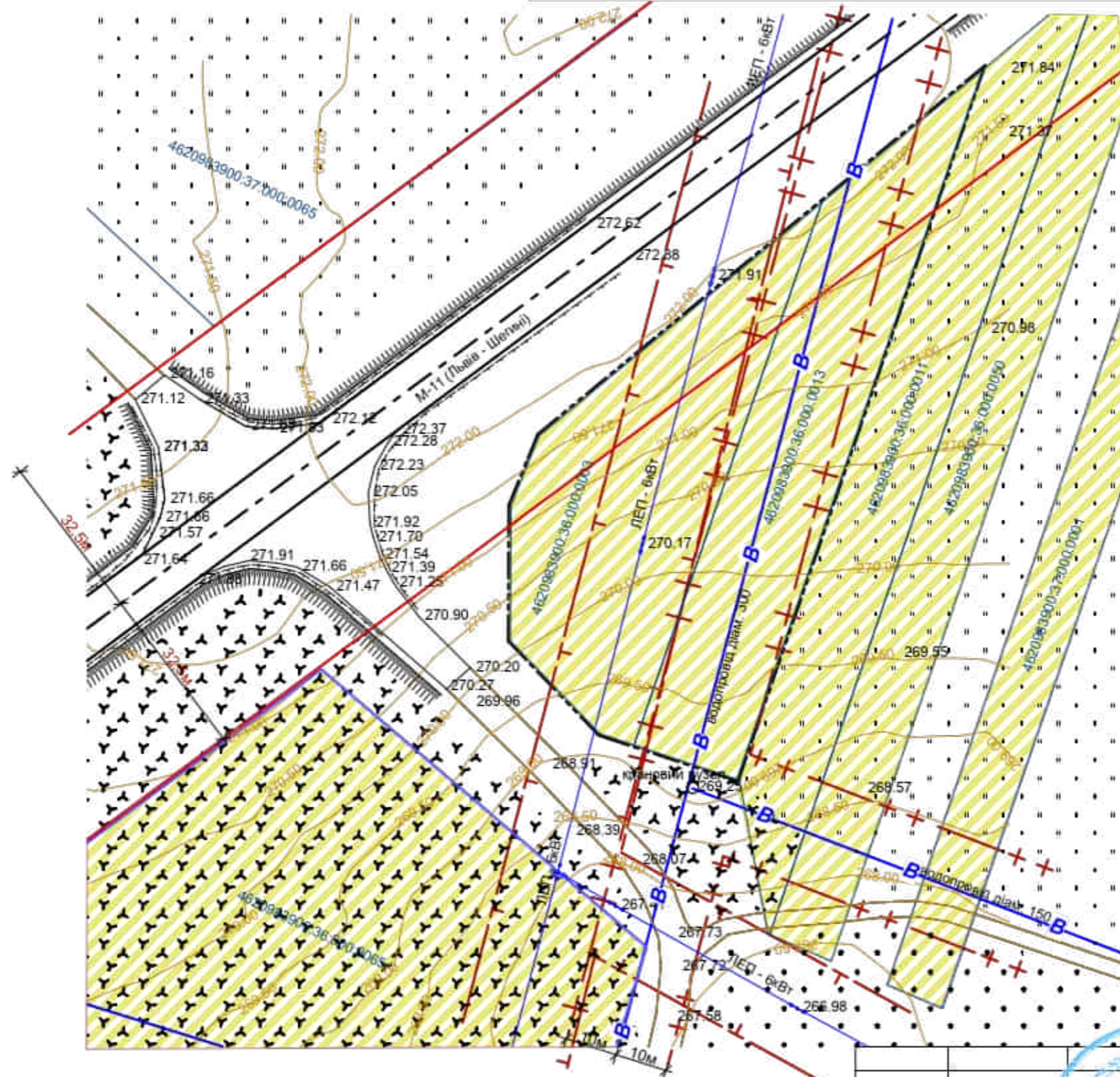

### Умовні позначення

- червоні лінії вулиць
- сільськогосподарське товарне виробництво
- межі відводу земельних ділянок
- межа ділянки розроблення детального плану території
- ЛЕП б ке
- охоронна зона ЛЕП
- водопровід
- охоронна зона водопроводу



		Замовник : Городоцька міська рада			
ГАП	Савчин І.	Детальний план території для будівництва та обслуговування будівель торгівлі в с. Артищів, Львівського р-ну, Львівської обл.	Стадія	Аркуш	Аркуші
Виконав	Савчин І.		ДПТ	2	13
		Схема сучасного використання території та схема існуючих обмежень у використанні земель.	ФОП Савчин І.Я.		



ПН.



ПД.

**Проектний план та схема планувальних обмежень у використанні земель.**  
**М 1:1000**



**Умовні позначення**

ісм.	примет.	
		межа ділянки розроблення детального плану території
		червоні лінії вулиць
		межі відводу земельних ділянок
		сільськогосподарське товарне виробництво
		санітарно - захисна зона
		ЛЕП б ке
		охоронна зона ЛЕП
		водопровід
		охоронна зона водопроводу
		проектовані будівлі і споруди
		дороги з твердим покриттям
		замощення ФЕМами
		озеленені території

**ЕКСПЛІКАЦІЯ**

№	Найменування	Повер- сть
1.	Магазин промтоварів	1-2
2.	Автостоянка на 22 автомобілі	
3.	Очисна споруда типу "Біотал"	
4.	Дитяча площадка	
5.	Літній майданчик	

Основні проектні рішення детального плану  
території кадастровий номер 4620983900:36:000:0003  
та 4620983900:36:000:0013

№ п/п	Назва показників	Од. вим.	Кількість	
			ділянка №1	ділянка №2
1.	Площа земельної ділянки	га	0,2632	0,2632
2.	Площа забудови	м2	732,0	-
3.	Відсоток забудови	%	27,8	-
4.	Площа мощення	м2	700,0	396,0
5.	Відсоток мощення	%	26,6	15,1
6.	Площа озеленення	м2	1200,0	2236
7.	Відсоток озеленення	%	45,6	84,9



Замовник : Городоцька міська рада

ГАП	Савчин І.	Детальний план території для будівництва та обслуговування будівель торгівлі в с. Артищів, Львівського р-ну, Львівської обл.	Стадія	Аркуш	Аркушів
Виконав	Савчин І.		ДПТ	3	13
Проектний план та схема планувальних обмежень у використанні земель.			ФОП Савчин І.Я.		







ПН.



ПД.

### Схема транспортної мобільності та інфраструктури М 1:1000

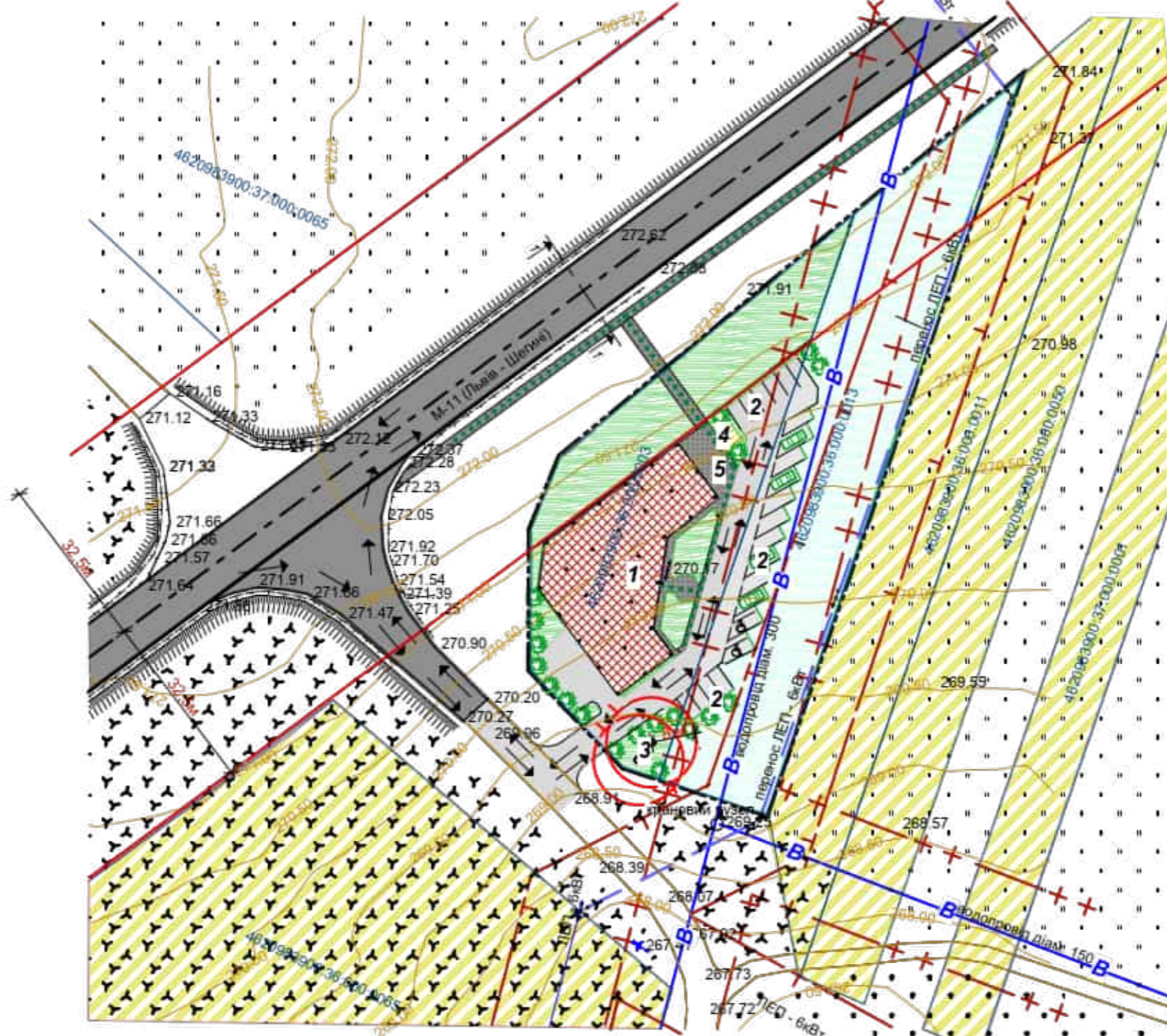

### Умовні позначення

ісм.	приват.	
		межа ділянки розроблення детального плану території
		червоні лінії вулиць
		межі відводу земельних ділянок
		сільськогосподарське товарне виробництво
		санітарно - захисна зона
		ЛЕП б ке
		охоронна зона ЛЕП
		водопровід
		охоронна зона водопроводу
		проектовані будівлі і споруди
		дороги з твердим покриттям
		замощення ФЕМами
		озеленені території
		рух автомобілів
		основний напрям руху пішоходів

### ЕКСПЛІКАЦІЯ

№	Найменування	Повер- -сть
1.	Магазин промтоварів	1-2
2.	Автостоянка на 22 автомобілі	
3.	Очисна споруда типу "Біомал"	
4.	Дитяча площадка	
5.	Літній майданчик	

Поперечний профіль 1-1 автостради М-11  
М 1:200

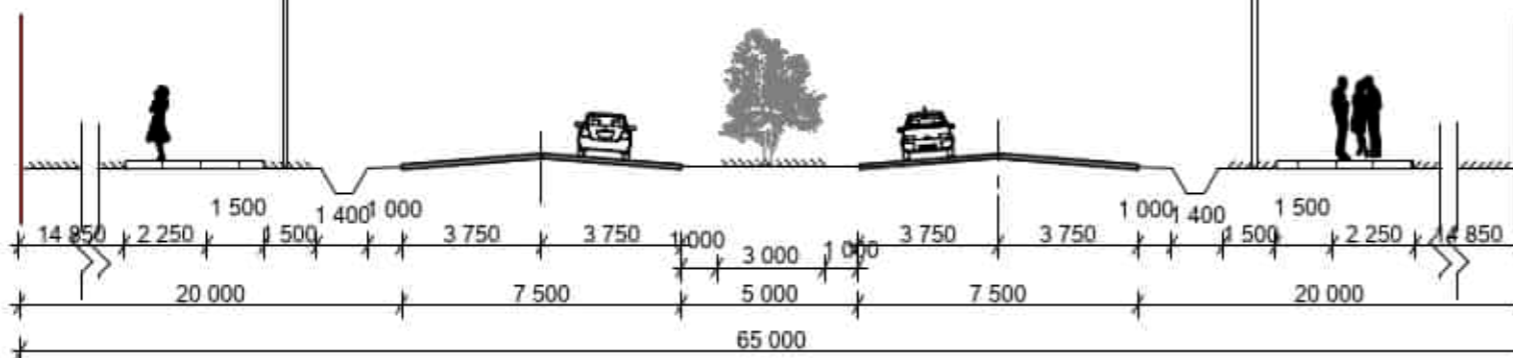

		Замовник : Городоцька міська рада			
ГАП	Савчин І.	Детальний план території щодо зміни цільового призначення земельної ділянки приватної власності гр. Кунинець Л.С. в с. Артищів, Львівського р-ну, Львівської обл.	Стадія	Аркуш	Аркушів
Виконав	Савчин І.		ДПТ	5	13
Схема транспортної мобільності та інфраструктури. Поперечний профіль 1-1.			ФОП Савчин І.Я.		



ПН.



ПД.

# Схема інженерної підготовки, благоустрою території та вертикального планування. М 1:1000

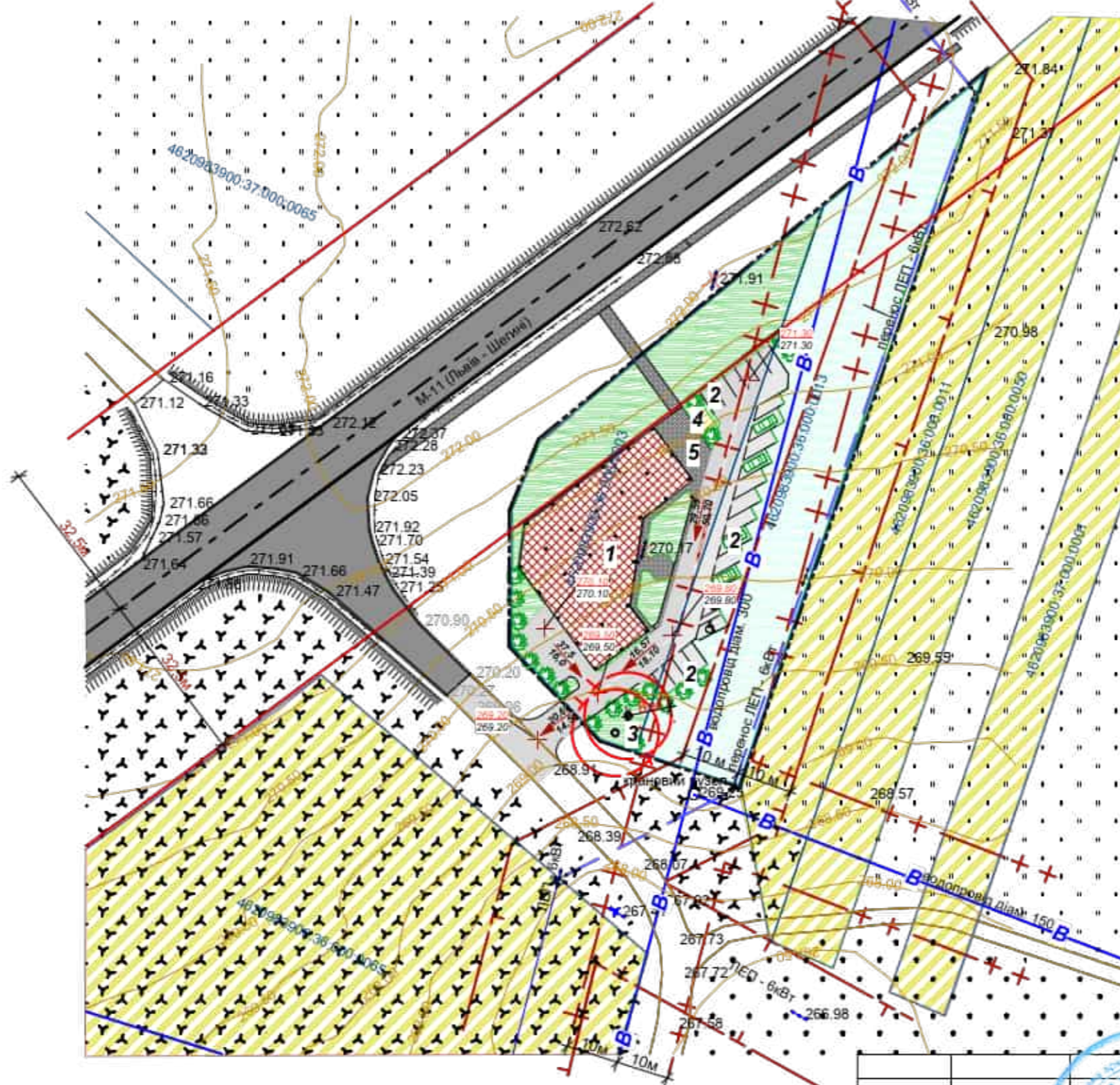

## Умовні позначення

ісм.	примет.	
		межа ділянки розроблення детального плану території
		червоні лінії вулиць
		межі відводу земельних ділянок
		сільськогосподарське товарне виробництво
		санітарно - захисна зона
		ЛЕП б ке
		охоронна зона ЛЕП
		водопровід
		охоронна зона водопроводу
		проектовані будівлі і споруди
		дороги з твердим покриттям
		замощення ФЕМами
		озеленені території
		проектна відмітка існуюча відмітка
		проектований ухил ( проміле) довжина ділянки (м)
		напрямок ухилу

## ЕКСПЛІКАЦІЯ

№	Найменування	Повер-сть
1.	Магазин промтоварів	1-2
2.	Автостоянка на 22 автомобілі	
3.	Очисна споруда типу "Біотал"	
4.	Дитяча площадка	
5.	Літній майданчик	



Замовник : Городоцька міська рада		Стадія	Аркуш	Аркушів
ГАП	Савчин І.	ДПТ	6	13
Виконав	Савчин І.	Схема інженерної підготовки, благоустрою території та вертикального планування.		
		ФОП Савчин І.Я.		



ПН.



ПД.

# Схема інженерного забезпечення території М 1:1000

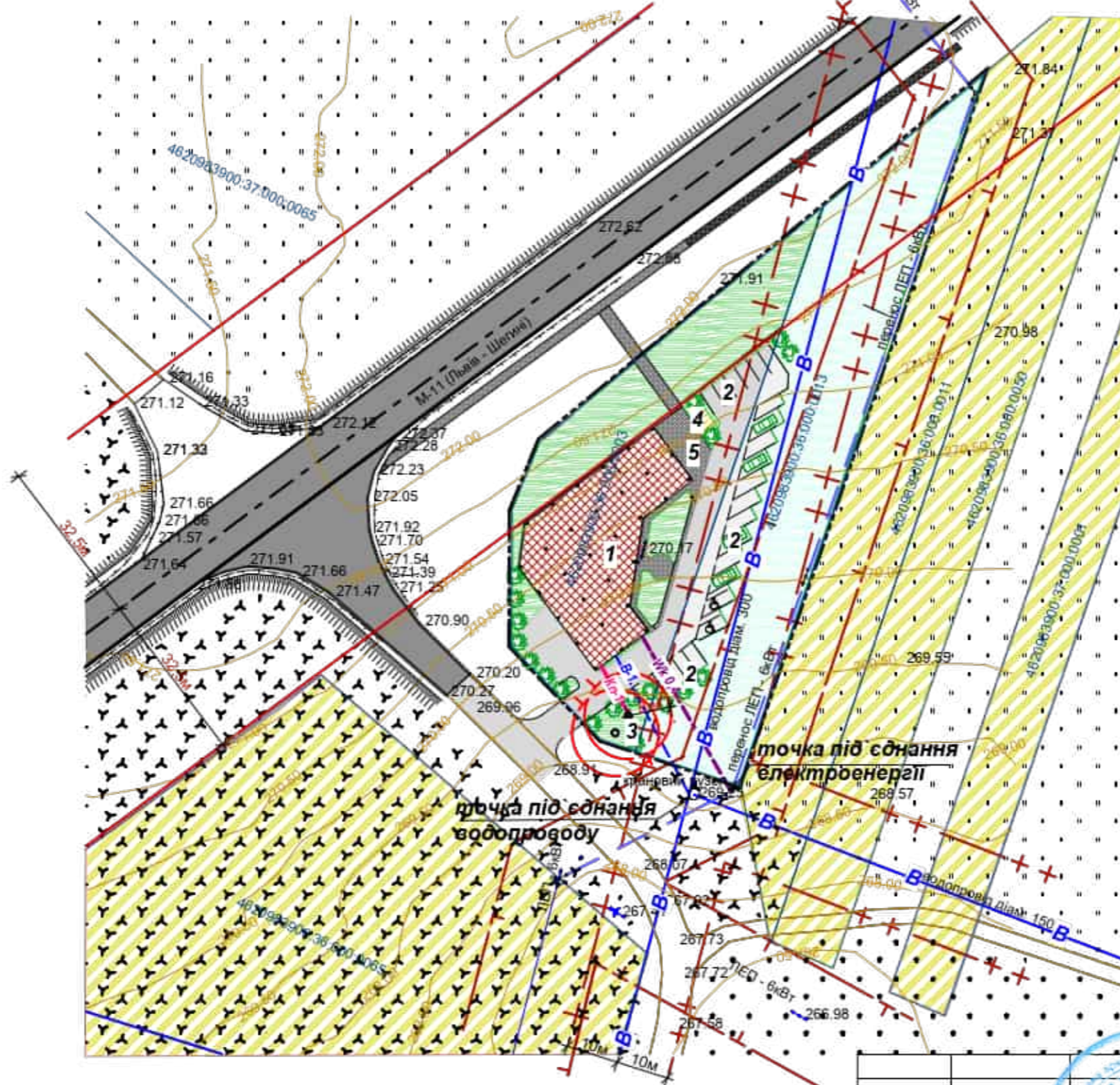

ісм.	примет.	
		межа ділянки розроблення детального плану території
		червоні лінії вулиць
		межі відводу земельних ділянок
		сільськогосподарське товарне виробництво
		санітарно - захисна зона
		ЛЕП 6 ке
		охоронна зона ЛЕП
		водопровід
		охоронна зона водопроводу
		проектовані будівлі і споруди
		дороги з твердим покриттям
		замоцнення ФЕМами
		озеленені території
		мережа господарсько- питного водопроводу
		самопливна каналізаційна мережа
		кабельна лінія електропередач

## ЕКСПЛІКАЦІЯ

№	Найменування	Повер- сть
1.	Магазин промтоварів	1-2
2.	Автостоянка на 22 автомобілі	
3.	Очисна споруда типу "Біотал"	
4.	Дитяча площадка	
5.	Літній майданчик	

		Замовник : Городоцька міська рада			
ГАП	Савчин І.	 Детальний план території для будівництва та обслуговування будівель торгівлі в с. Артищів, Львівського р-ну, Львівської обл.	Стадія	Аркуш	Аркушів
Виконав	Савчин І.		ДПТ	7	13
		Схема інженерного забезпечення території	ФОП Савчин І.Я.		



ПН.



ПД.

## Схема інженерно-технічних заходів цивільного захисту на мирний час М 1:1000

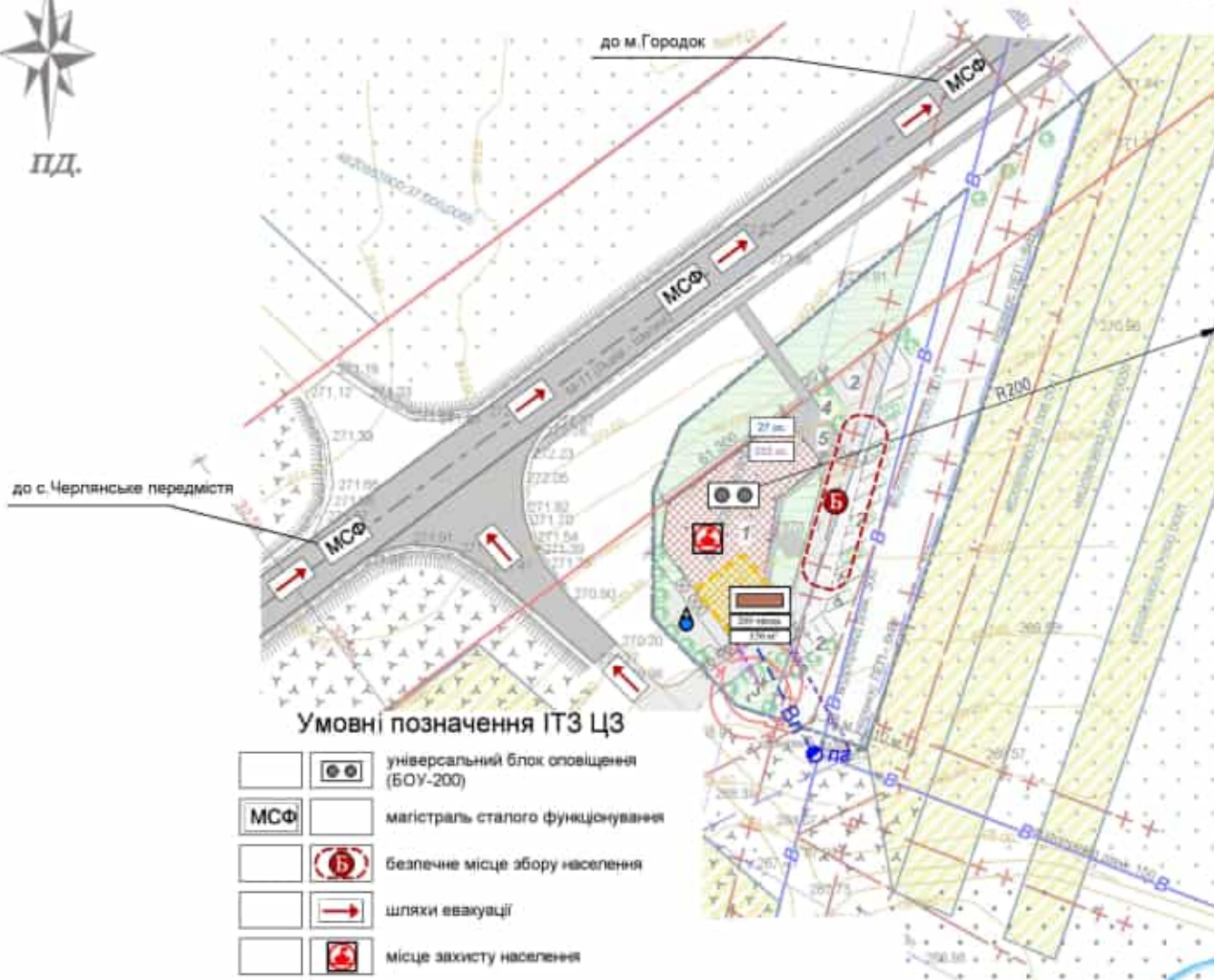

### Умовні позначення

знак	опис
	межа ділянки розроблення детального плану території
	червоні лінії вулиць
	межі відводу земельних ділянок
	сільськогосподарське товарне виробництво
	санітарно - захисна зона
	ЛЕП 6 кв
	охоронна зона ЛЕП
	водопровід
	охоронна зона водопроводу
	проектовані будівлі і споруди
	дороги з твердим покриттям
	замощення ФЕМами
	озеленені території
	самопливна каналізаційна мережа
	кабельна ЛЕП

### Умовні позначення ІТЗ ЦЗ

	універсальний блок оповіщення (БОУ-200)
	магістраль сталого функціонування
	безпечне місце збору населення
	шляхи евакуації
	місце захисту населення
	місце роздачі прив'язаної питної води
	кількість працівників
	кількість відвідувачів
	пожежний гідрант
	споруда подвійного призначення з заданими властивостями ПРУ
	- місткість
	- площа

№	Найменування	Повер- -сть
1.	Магазин промтоварів	1-2
2.	Автостоянка на 22 автомобілі	
3.	Очисна споруда типу "Біотал"	
4.	Дитяча площадка	
5.	Літній майданчик	



Замовник: Городоцька міська рада		Стара	Ажури	Архивна	
ГАП	Савчин І.	детальний план території для будівництва та обслуговування будівель торгівлі в с. Артішці, Львівського р-ну, Львівської обл.	ДПТ	II	13
Виконав	Савчин І.	Схема інженерно-технічних заходів цивільного захисту на мирний час М 1:1000	ФОП Савчин І.Я.		



**Схема інженерно-технічних заходів цивільного захисту  
на особливий період  
М 1:1000**



**Умовні позначення**

		межа ділянки розроблення детального плану території
		червоні лінії вулиць
		межі відводу земельних ділянок
		сільськогосподарське товарне виробництво
		санітарно - захисна зона
		ЛЕП 6 км
		охоронна зона ЛЕП
		водопровід
		охоронна зона водопроводу
		проектовані будівлі і споруди
		дороги з твердим покриттям
		замощення ФЕМами
		озеленені території
		самопливна каналізаційна мережа
		кабельна ЛЕП

**Умовні позначення ІТЗ ЦЗ**

	універсальний блок оповіщення (БОУ-200)
	магістраль сталого функціонування
	безпечне місце збору населення
	шляхи евакуації
	місце захисту населення
	місце роздачі привізної питної води
	кількість працівників
	кількість відвідувачів
	пожежний гідрант
	жовті лінії
	споруда подвійного призначення з автономним властивостями ПРУ
	- мостик
	- площа

№	Найменування	Твер- сть
1.	Магазин промтоварів	1-2
2.	Автостоянка на 22 автомобілі	
3.	Очисна споруда типу "Біотоп"	
4.	Дитяча площадка	
5.	Пітний майданчик	

			Замовник : Городоцька міська рада		
ГАП	Савчин І.	Детальний план території для будівництва та обслуговування будівель торгівлі в с. Арплиці, Львівського р-ну, Львівської обл.	Стадія	Аркуші	Аркуші
Виконав	Савчин І.		ДПТ	9	13
Схема інженерно-технічних заходів цивільного захисту на особливий період М 1:1000			ФОП Савчин І.Я.		



**ПЛАН СУЧАСНОГО ВИКОРИСТАННЯ ЗЕМЕЛЬ**  
за формою власності із зазначенням категорій та виду цільового призначення, з  
урахуванням наявних обмежень та обтяжень

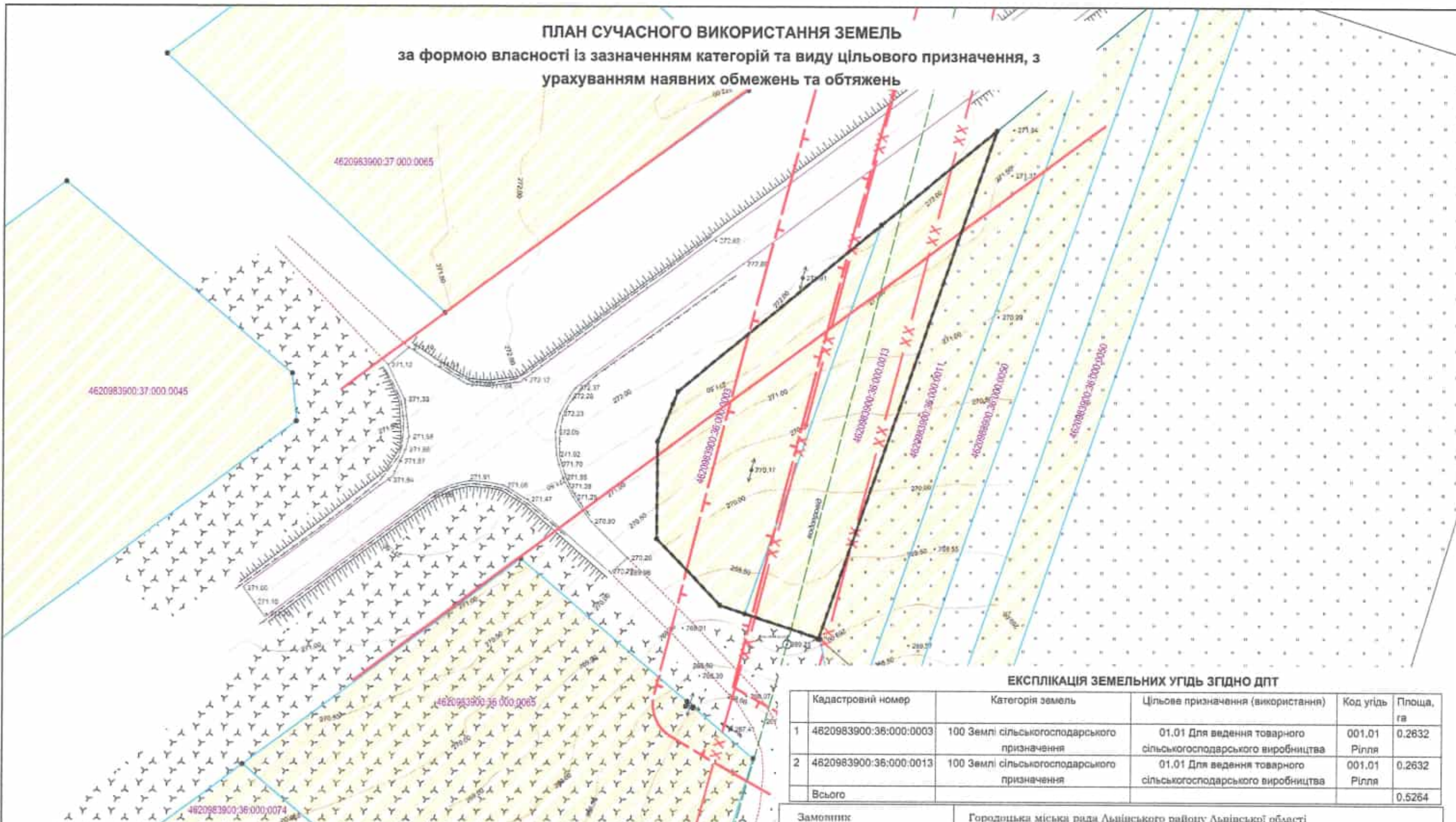

**ЕКСПЛІКАЦІЯ ЗЕМЕЛЬНИХ УГІДЬ ЗГІДНО ДПТ**

Кадастровий номер	Категорія земель	Цільове призначення (використання)	Код угідь	Площа, га
1 4620983900:36:000:0003	100 Землі сільськогосподарського призначення	01.01 Для ведення товарного сільськогосподарського виробництва	001.01 Рілля	0,2632
2 4620983900:36:000:0013	100 Землі сільськогосподарського призначення	01.01 Для ведення товарного сільськогосподарського виробництва	001.01 Рілля	0,2632
Всього				0,5264

**УМОВНІ ПОЗНАЧЕННЯ:**

- Межа території детального плану
- Територія сільськогосподарського призначення існуюча
- Прозіра частина вулиць з твердим покриттям
- Вулиця без покриття
- Червоні лінії вулиць
- Охоронна зона (крім охоронних зон навколо пам'яток культурної спадщини)
- Ділянки нанесені із Публічної кадастрової карти України
- Водохоронна зона

**ПЕРЕЛІК ОБМЕЖЕНЬ У ВИКОРИСТАННІ ЗЕМЕЛЬНОЇ ДІЛЯНКИ**

Код	Назва обмеження	зем.діл.1	зем.діл.2
		Площа, га	Площа, га
01.05	Охоронна зона навколо (уздовж) об'єкта енергетичної системи (ЛЕП 10 кВт)	0,1663	0,0024
01.08	Охоронна зона навколо інженерних комунікацій (водопровід Д-300)	0,0186	0,2108
06.01.1	Території в червоних лініях	0,0800	0,0555

Замовник		Городицька міська рада Львівського району Львівської області			
Місце розташування зем. ділянки		Львівська область, Львівський район, с. Артищів			
Цільове призначення згідно ДПТ	Категорія земель	100 Землі сільськогосподарського призначення			
	Вид використання	01.01 Для ведення товарного сільськогосподарського виробництва			
Керівник	І.Войналович	Детальний план території для будівництва та обслуговування будівель торгівлі в с.Артищів Львівського району Львівської області	Масштаб	Лист	Листів
Виконав	І.Войналович		1:1000	10	13
План сучасного використання земель за формою власності із зазначенням категорій та виду цільового призначення з урахуванням наявних обмежень та обтяжень		ФОП Войналович І.В. Кваліфікаційний сертифікат інженера-землепорядника №014160 від 11.06.2019р			



**ПЛАН ЗЕМЕЛЬНИХ ДІЛЯНОК**  
сформованих за результатами розроблення детального плану, відомості про які підлягають  
внесенню до Державного земельного кадастру

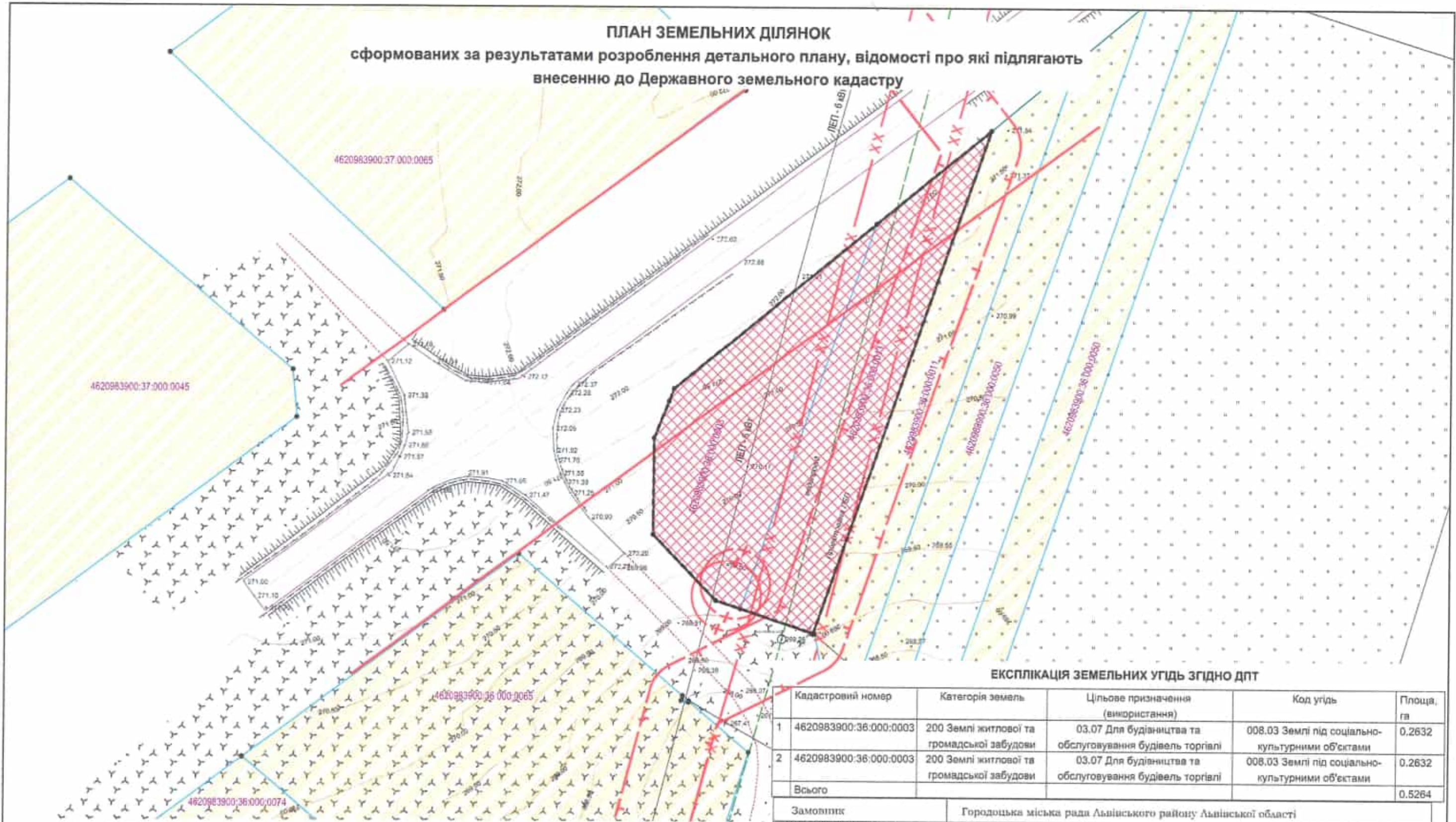

**ЕКСПЛІКАЦІЯ ЗЕМЕЛЬНИХ УГІДЬ ЗГІДНО ДПТ**

Кадастровий номер	Категорія земель	Цільове призначення (використання)	Код угідь	Площа, га
1 4620983900:36:000:0003	200 Землі житлової та громадської забудови	03.07 Для будівництва та обслуговування будівель торгівлі	008.03 Землі під соціально-культурними об'єктами	0,2632
2 4620983900:36:000:0003	200 Землі житлової та громадської забудови	03.07 Для будівництва та обслуговування будівель торгівлі	008.03 Землі під соціально-культурними об'єктами	0,2632
Всього				0,5264

Замовник	Городоцька міська рада Львівського району Львівської області				
Місце розташування зем. ділянки	Львівська область, Львівський район, с. Артинців				
Цільове призначення згідно ДПТ	Категорія земель	200 Землі житлової та громадської забудови			
	Вид використання	03.07 Для будівництва та обслуговування будівель торгівлі			
Керівник	І.Войналович	Детальний план території для будівництва та обслуговування будівель торгівлі в с.Артинців Львівського району Львівської області	Масштаб	Лист	Листів
Виконав	І.Войналович		1:1000	11	13
План земельних ділянок, сформованих за результатами розроблення ДПТ, відомості про які підлягають внесенню до ДЗК			ФОП Войналович І.В. Кваліфікаційний сертифікат інженера-землепорядника №014160 від 11.06.2019р		

**УМОВНІ ПОЗНАЧЕННЯ:**

- Межа території детального плану
- Територія сільськогосподарського призначення існуюча
- Територія громадської забудови проєктна
- Пройзна частина вулиць з твердим покриттям
- Ділянки нанесені із Публічної кадастрової карти України
- Вулиця без покриття
- Водозахоронна зона
- Санітарно-захисна зона
- Червоні лінії вулиць
- Охоронна зона (крім охоронних зон навколо пам'яток культурної спадщини)



**ПЛАН ЗЕМЕЛЬНИХ ДІЛЯНОК**  
**право власності на які посвідчено до 2004 року та відомості про які не внесено до**  
**Державного земельного кадастру**

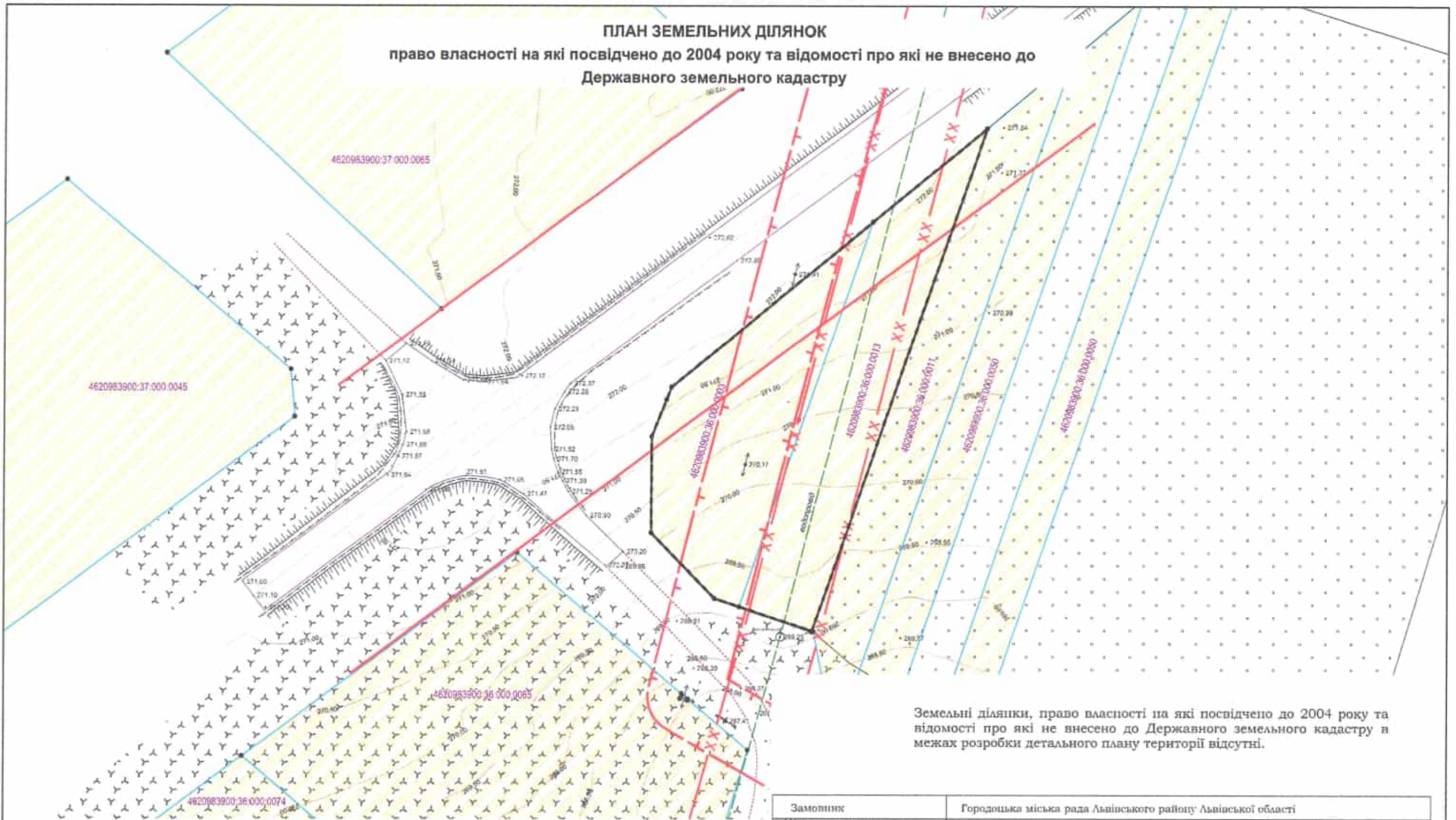

Земельні ділянки, право власності на які посвідчено до 2004 року та відомості про які не внесено до Державного земельного кадастру в межах розробки детального плану території відсутні.

**УМОВНІ ПОЗНАЧЕННЯ:**

- Межа території детального плану
- Територія сільськогосподарського призначення існуюча
- Прозісна частина вулиці з твердим покриттям
- Ділянки нанесені із Публічної кадастрової карти України
- Вулиця без покриття
- Червоні лінії вулиці
- Водохоронна зона
- Охоронна зона (крім охоронних зон навколо пам'яток культурної спадщини)

Замовник		Городицька міська рада Львівського району Львівської області			
Місце розташування зем. ділянки		Львівська область, Львівський район, с. Артишів			
Цільове призначення згідно ДПТ	Категорія земель	100 Землі сільськогосподарського призначення			
	Вид використання	01.01 Для ведення товарного сільськогосподарського виробництва			
Керівник	І.Войналович	Детальний план території для будівництва та обслуговування будівель торгівлі в с.Артишів Львівського району Львівської області	Масштаб	Лист	Листів
Виконав	І.Войналович		1:1000	12	13
		План земельних ділянок право власності на які посвідчено до 2004 року та відомості про які не внесено до Державного земельного кадастру	ФОП Войналович І.В. Кваліфікаційний сертифікат інженера-землепорядника №014160 від 11.06.2019р		



**ПЛАН ОБМЕЖЕНЬ У ВИКОРИСТАННІ ЗЕМЕЛЬ**  
**відомості про які підлягають внесенню до Державного земельного кадастру на підставі**  
**розробленої містобудівної документації**

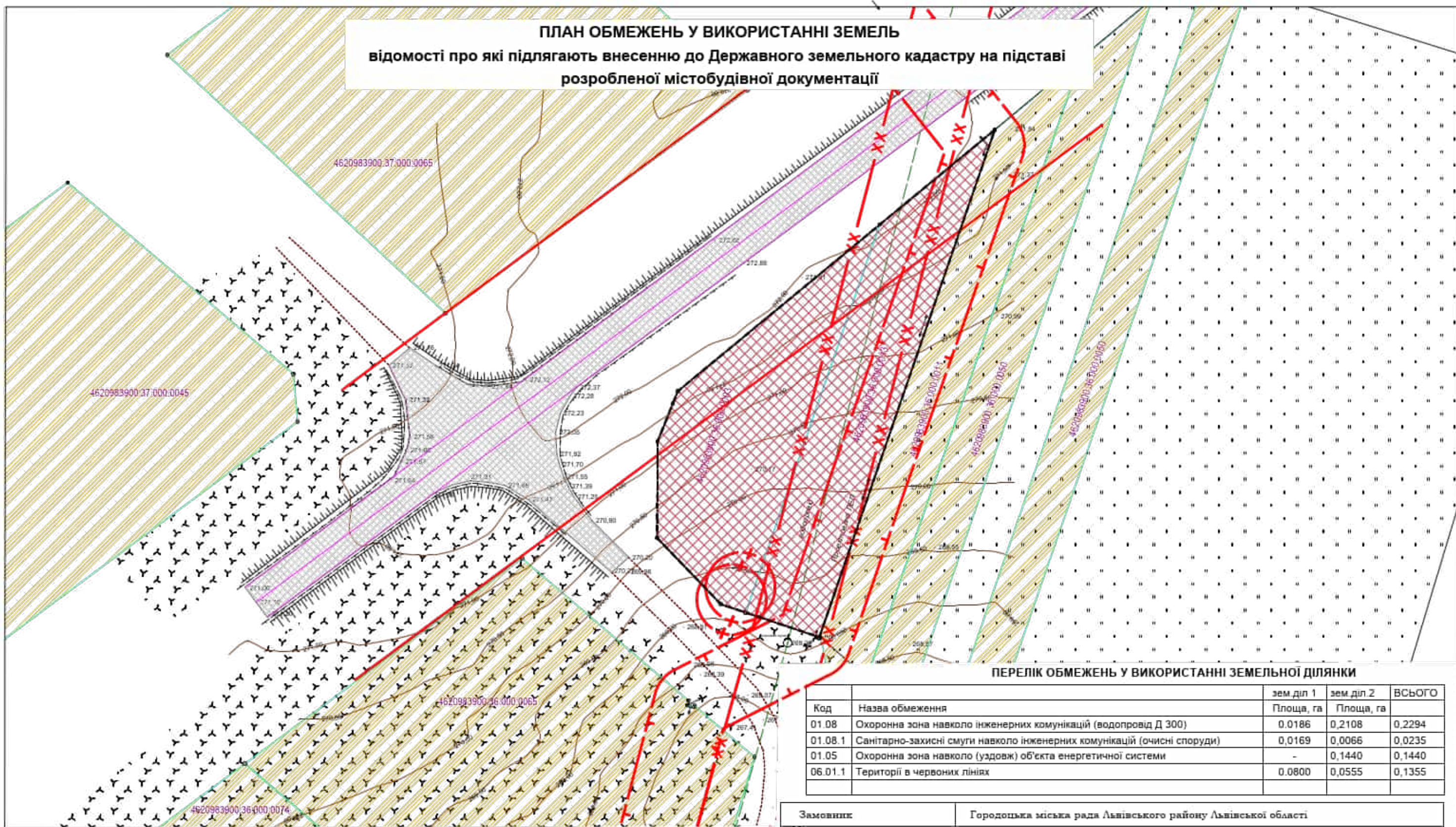

**ПЕРЕЛІК ОБМЕЖЕНЬ У ВИКОРИСТАННІ ЗЕМЕЛЬНОЇ ДІЛЯНКИ**

Код	Назва обмеження	зем діл 1	зем діл 2	ВСЬОГО
		Площа, га	Площа, га	
01.08	Охоронна зона навколо інженерних комунікацій (водопровід Д 300)	0,0186	0,2108	0,2294
01.08.1	Санітарно-захисні смуги навколо інженерних комунікацій (очисні споруди)	0,0169	0,0066	0,0235
01.05	Охоронна зона навколо (уздовж) об'єкта енергетичної системи	-	0,1440	0,1440
06.01.1	Території в червоних лініях	0,0800	0,0555	0,1355

**УМОВНІ ПОЗНАЧЕННЯ:**

- Межа території детального плану
- Територія сільськогосподарського призначення існуюча
- Територія громадської забудови проектна
- Проїзна частина вулиць з твердим покриттям
- Ділянки нанесені із Публічної кадастрової карти України
- Вулиця без покриття
- Водохоронна зона
- Червоні лінії вулиці
- Санітарно-захисна зона
- Охоронна зона (крім охоронних зон навколо пам'яток культурної спадщини)

Замовник		Городоцька міська рада Львівського району Львівської області	
Місце розташування зем. ділянки		Львівська область, Львівський район, с. Артишів	
Цільове призначення згідно ДПТ	Категорія земель	200 Землі житлової та громадської забудови	
	Вид використання	03.07 Для будівництва та обслуговування будівель торгівлі	
Керівник	І Войналович	 Детальний план території для будівництва та обслуговування будівель торгівлі в с. Артишів Львівського району Львівської області	
Виконав	І Войналович	 План обмежень у використанні земель, відомості про які підлягають внесенню до ДЗК на підставі розробленої містобудівної документації	
Масштаб	1:1000	Лист	13
Лист		Лист	13
ФОП Войналович І.Б. Кваліфікаційний сертифікат інженера-землебудівника №014160 від 11.06.2019р			