

Схема розташування земельних ділянок у планувальній структурі області (випокіювання зі схеми планування Львівської області)

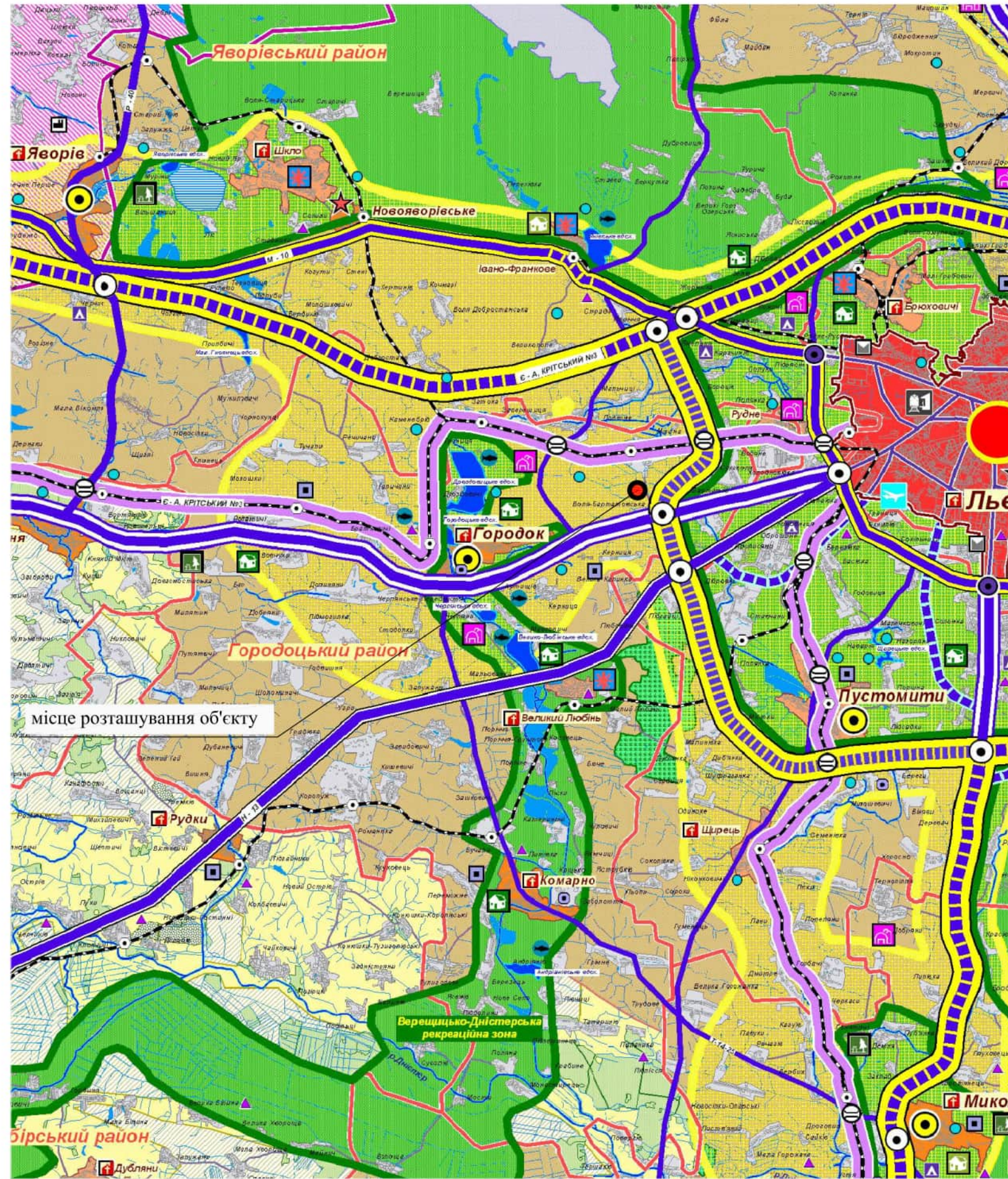

- АДМІНІСТРАТИВНИЙ УСТРІЙ**
- МЕЖІ:
 - ДЕРЖАВНИЙ КОРДОН
 - ОБЛАСТІ
 - АДМІНІСТРАТИВНИХ РАЙОНІВ
 - м. ЛЬВОВА
 - НАСЕЛЕНІ ПУНКТИ:
 - МІСТА
 - СЕЛИЩА МІСЬКОГО ТИПУ
 - СЕЛА
 - ЕЛЕМЕНТИ ЕКОЛОГІЧНОЇ МЕРЕЖІ**
 - ЛІСИ ПЕРШОЇ КАТЕГОРІЇ
 - ІНШІ ЗЕЛЕНІ НАСАДЖЕННЯ
 - ТЕРИТОРІЇ ПРИРОДНО-ЗАПОВІДНОГО ФОНДУ
 - РИКИ
 - ВОДОЙМИЩА
 - ФУНКЦІОНАЛЬНО-ПЛАНУВАЛЬНІ ЕЛЕМЕНТИ РОЗВИТКУ ТЕРИТОРІЇ**
 - ТЕРИТОРІЇ:
 - ПЕРЕВАЖНО МІСТОВАБУВАННЯ РОЗВИТКУ (УРБАНІЗАЦІЇ)
 - ПЕРЕВАЖНО СІЛЬСЬКОГОСПОДАРСЬКОГО ВИКОРИСТАННЯ
 - ПЕРЕВАЖНО ОЗДОРОВЧОГО ТА ТУРИСТИЧНО-РЕКРЕАЦІЙНОГО ВИКОРИСТАННЯ
 - ПЕРЕВАЖНО МІСТОВАБУВАННЯ РОЗВИТКУ ПРИКОРДОННИХ ТЕРИТОРІЙ
 - ІНВЕСТИЦІЙНО-ПРИВАБЛИВІ В ЗОНІ ВПЛИВУ МІЖНАРОДНИХ ТРАНСПОРТНИХ КОРИДОРІВ
 - СПЕЦІАЛЬНОГО ПРИЗНАЧЕННЯ
 - ЛОПСТИЧНІ КОМПЛЕКСИ, ІНДУСТРІАЛЬНО-ТЕХНОЛОГІЧНІ ПАРКИ, ПРОМИСЛОВІ ПІДПРИЄМСТВА
 - ЦЕНТРИ АГРОБІЗНЕСУ
 - РИБНІ ГОСПОДАРСТВА
 - ТУРИСТИЧНО-РЕКРЕАЦІЙНА ТА ОЗДОРОВЧА ІНФРАСТРУКТУРА:
 - ІСТОРИЧНІ НАСЕЛЕНІ МІСЦЯ
 - КУРОРТНІ НАСЕЛЕНІ ПУНКТИ
 - ВІДПОЧИНКОВІ ЗОНИ
 - ВІДПОЧИНКОВІ ТА ТУРИСТИЧНІ КОМПЛЕКСИ
 - КОМПЛЕКСИ ЗИМОВИХ ВИДІВ СПОРТУ
 - ТРАНСПОРТНА ІНФРАСТРУКТУРА**
 - МІЖНАРОДНІ ТРАНСПОРТНІ КОРИДОРІ:
 - АВТОМОБІЛЬНІ
 - АВТОМОБІЛЬНІ (НА ПОЗАРОЗРАХУНКОВИЙ ПЕРІОД)
 - АЛЬТЕРНАТИВНА ДОРОГА
 - ЗАЛІЗНИЧНІ
 - АВТОДОРОГИ ДЕРЖАВНОГО ЗНАЧЕННЯ:
 - МІЖНАРОДНІ
 - НАЦІОНАЛЬНІ
 - РЕГІОНАЛЬНІ
 - АВТОДОРОГИ МІСЦЕВОГО ЗНАЧЕННЯ:
 - ТЕРИТОРІАЛЬНІ
 - ІНШІ
 - ДУБЛЮЮЧІ ПІДЪЗДИ ДО м.ЛЬВОВА
 - МАГІСТРАЛЬНІ ВУЛИЦІ м.ЛЬВОВА
 - ЗАЛІЗНИЧНІ ЛІНІЇ
 - ЗАЛІЗНИЧНІ СТАНЦІЇ
 - ЄВРОПЕЙСЬКА КОЛІЯ
 - ПУНКТИ ПРОПУСКУ НА ДЕРЖАВНОМУ КОРДОНІ:
 - АВТОМОБІЛЬНІ
 - ЗАЛІЗНИЧНІ
 - АЕРОПОРТ
 - ЗАЛІЗНИЧНИЙ ВОКЗАЛ
 - ПУНКТИ СЕРВІСУ НА АВТОМОБІЛЬНИХ ДОРОГАХ
 - ШЛЯХОПРОВОДИ
 - РОЗВ'ЯЗКИ В РІЗНИХ РІВНЯХ

Схема розташування земельних ділянок в планувальній структурі Городоцької ТГ



Випокіювання з публічної кадастрової карти України

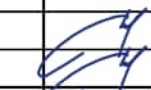

						2025/89 ДПТ					
						Детальний план території для розміщення підприємства по виробництву стиснутих та скраплених продуктів поділу повітря (виготовлення кисню) біля автодороги С140329 Зушиці-Воля Бартаївська на території Бартаївського старостинського округу Городоцької територіальної громади					
Вим.	Кіл. уч.	аркуш	№ док.	підпис	дата				Стадія	Аркуш	Аркушів
Г А П	Соха							ДПТ	1		
Розробив	Соха										ТОВ "ГолдЗем" Львів-2025
						Схема розташування території розроблення містобудівної документації в системі розселення					

План існуючого використання території та схема існуючих обмежень у використанні земель М 1:1000

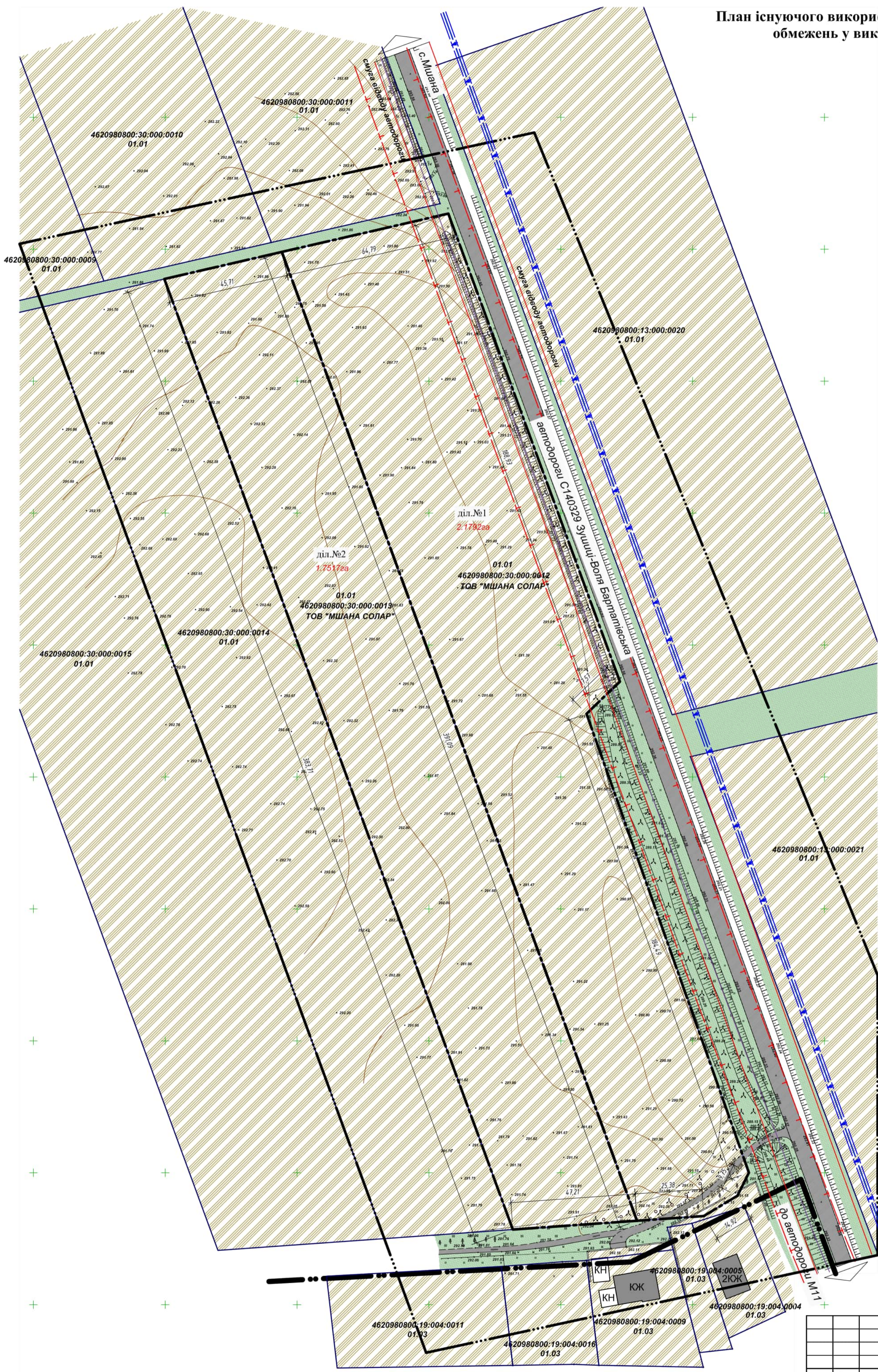
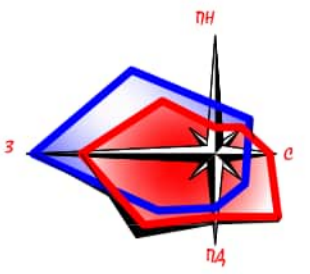

Експлікація проєктованих ділянок

Ділянка №1 площа 2.1792га кадастровий номер 4620980800:30:000:0012 ведення товарного сільськогосподарського виробництва ТОВ "МШАНА СОЛАР":

- цільове призначення - 01.01 Для ведення товарного сільськогосподарського виробництва;
- категорія - Землі сільськогосподарського призначення;
- власність - приватна.

Ділянка №1 площа 1.7517га кадастровий номер 4620980800:30:000:0013 ведення товарного сільськогосподарського виробництва ТОВ "МШАНА СОЛАР":

- цільове призначення - 01.01 Для ведення товарного сільськогосподарського виробництва;
- категорія - Землі сільськогосподарського призначення;
- власність - приватна.

Умовні позначення:

	межі детального плану території
	межа населеного пункту Воля-Бартатівська
	межі проєктованих земельних ділянок
	межі земельних ділянок, внесених в базу Державного земельного кадастру
	території сільськогосподарського призначення
	житлові будівлі
	озеленення без поділу за призначенням
	вулиці і дороги
	ЛЕП високої напруги
	кабель зв'язку
	охоронна зона інженерних мереж

Примітка:

1. Даний аркуш розроблений на топогеодезичному плані, виконаному ФОП Малєць І.С. 2025р.
2. Ділянки нанесені згідно витягу з Державного реєстру речових прав на нерухоме майно на право приватної власності на земельні ділянки.
3. Розміри вказані в метрах.

					2025/89 ДПТ			
					Детальний план території для розміщення підприємства по виробництву стиснутих та скраплених продуктів поділу повітря (виготовлення кисню) біля автодороги С140329 Зулиць-Воля Бартатівська на території Бартатівського старостинського округу Городоцької територіальної громади			
Вим.	Кіл. уч.	аркуші	№ док.	підпис	дата	Стадія	Аркуші	Аркуше
Г.А.П.	Соха					ДПТ	2	
Розробив	Соха					ТОВ "ГолдЗем" Львів-2025		
					План існуючого використання території та схема існуючих обмежень у використанні земель М 1:1000			

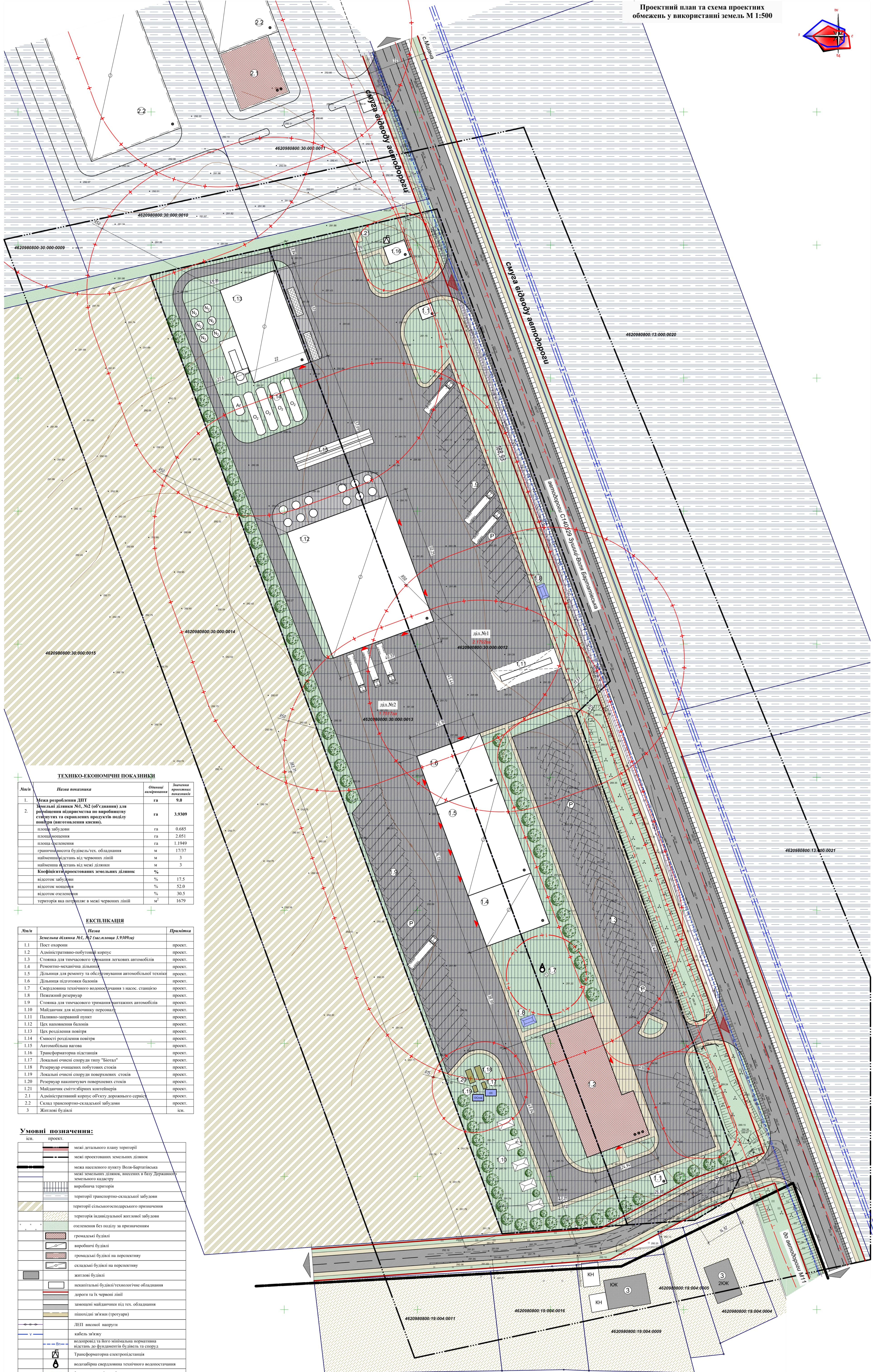
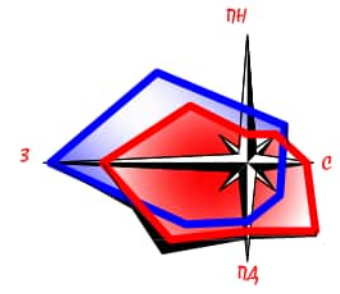

ТЕХНИКО-ЕКОНОМІЧНІ ПОКАЗНИКИ

№п/п	Назва показника	Одиниці вимірювання	Значення проектних показників
1.	Межа розроблення ДПТ	га	9,0
2.	Загальна ділянка №1, №2 (об'єктивна) для розміщення підприємства по виробництву стиснутих та скраплених продуктів повітря (виробництва кисню)	га	3,9309
	площа забудови	га	0,685
	площа озеленення	га	2,051
	площа озеленення	га	1,949
	гранична висота будівель/тех. обладнання	м	17/37
	найменша відстань від червоних ліній	м	3
	найменша відстань від межі ділянки	м	3
	Коефіцієнти проєктованих земельних ділянок	%	
	відсоток забудови	%	17,5
	відсоток озеленення	%	52,0
	відсоток озеленення	%	30,5
	територія яка потрапляє в межі червоних ліній	м ²	1679

ЕКСПЛІКАЦІЯ

№п/п	Назва	Примітка
Земельна ділянка №1, №2 (населення 3,9309га)		
1.1	Пост охорони	проект.
1.2	Адміністративно-бутовий корпус	проект.
1.3	Стовпика для тимчасового тримання легкових автомобілів	проект.
1.4	Ремонтно-механічна дільниця	проект.
1.5	Дільниця для ремонту та обслуговування автомобільної техніки	проект.
1.6	Дільниця підготовки балонів	проект.
1.7	Свердловина технічного водопостачання з насос. станцією	проект.
1.8	Педажний резервуар	проект.
1.9	Стовпика для тимчасового тримання вантажних автомобілів	проект.
1.10	Майданчик для відпочинку персоналу	проект.
1.11	Паливно-заправний пункт	проект.
1.12	Цех наповнення балонів	проект.
1.13	Цех розділення повітря	проект.
1.14	Система розділення повітря	проект.
1.15	Автомобільна виточка	проект.
1.16	Трансформаторна підстанція	проект.
1.17	Локальні очисні споруди типу "Биода"	проект.
1.18	Резервуар очищених побутових стоків	проект.
1.19	Локальні очисні споруди поверхневих стоків	проект.
1.20	Резервуар накопичувач поверхневих стоків	проект.
1.21	Майданчик смітєзбірних контейнерів	проект.
2.1	Адміністративний корпус об'єкту дорожнього сервісу	проект.
2.2	Склад транспортно-складської забудови	проект.
3	Житлові будівлі	іст.

Умовні позначення:

	межі детального плану території
	межі проєктованих земельних ділянок
	межа населеного пункту Воля-Барятинська
	межі земельних ділянок, внесених в базу Державного земельного кадастру
	виробничі території
	території транспортно-складської забудови
	території сільськогосподарського призначення
	територія індивідуальної житлової забудови
	озеленення без поділу за призначенням
	житлові будівлі
	виробничі будівлі
	житлові будівлі на перспективу
	виробничі будівлі на перспективу
	житлові будівлі на перспективу
	промислові будівлі/технологічне обладнання
	дороги та їх червоні лінії
	записи місця розташування під'їзду тех. обладнання
	ширина вулиці (проїзду)
	ЛЕНП високої напруги
	кабель зв'язку
	водопровід та його мінімальна нормативна відстань до фундаментів будівель та споруд
	Трансформаторна електростанція
	водозабірні свердловини технічного водопостачання
	І поже зона санітарної охорони свердловини
	очисні споруди побутових стоків
	очисні споруди поверхневих стоків
	охоронна зона інженерних мереж
	автостоянка
	санітарно-захисна зона

Примітка:
 1. Розмір санітарно-захисної зони об'єкту планованої діяльності встановлений відповідно до додатку №4 наказу Міністерства охорони здоров'я України №17 від 19.06.1996 «Про затвердження Державних санітарних правил планування та забудови населених пунктів» та становить 50 м для підприємств V класу, які відносяться до пункту 12 «Виробництво стиснутих та скраплених продуктів повітря».
 2. Згідно ст.37 Закону України «Про автомобільні дороги», будівництво споруд, прокладання інженерних мереж та виконання інших робіт у межах смуги відведення автомобільних доріг здійснюється за погодженням з органами управління автомобільними дорогами та відокремленими державними органами управління автомобільними дорогами та відокремленими державними органами з безпеки дорожнього руху в порядку, передбаченому законодавством відповідними нормами. Дані повідомлення будуть здійснюватися на подальшій стадії проєктування (стадія «Проект» і «Робоча документація»).

Примітка:
 1. Дані дані архіви розроблених на топово-содержачному плані, побудованому за матеріалами ФОНП Малець І.С. 2023р.
 2. Ділянки нанесені згідно витягу з Державного реєстру речових прав на нерухоме майно на право приватної власності на земельні ділянки.
 3. Розміри вказані в метрах.

Вид	Кл. р.	аркуш	№ док.	підпис	дата
Г.А.П.	Соха				
Розробив	Соха				

Детальний план території

Стадія	Аркуш	Аркуші
ДПТ	3	

Проектний план та схема проектних обмежень у використанні земель М 1:500

2025/69 ДПТ

Детальний план території для розміщення підприємства по виробництву стиснутих та скраплених продуктів повітря (виробництва кисню) біля автодороги С140229 Зулячів-Воля Барятинська на території Бюджетного підприємства «Воля Барятинська»

ТОВ "Голдзем" Львів-2025

План функціонального зонування території.
М 1:1000

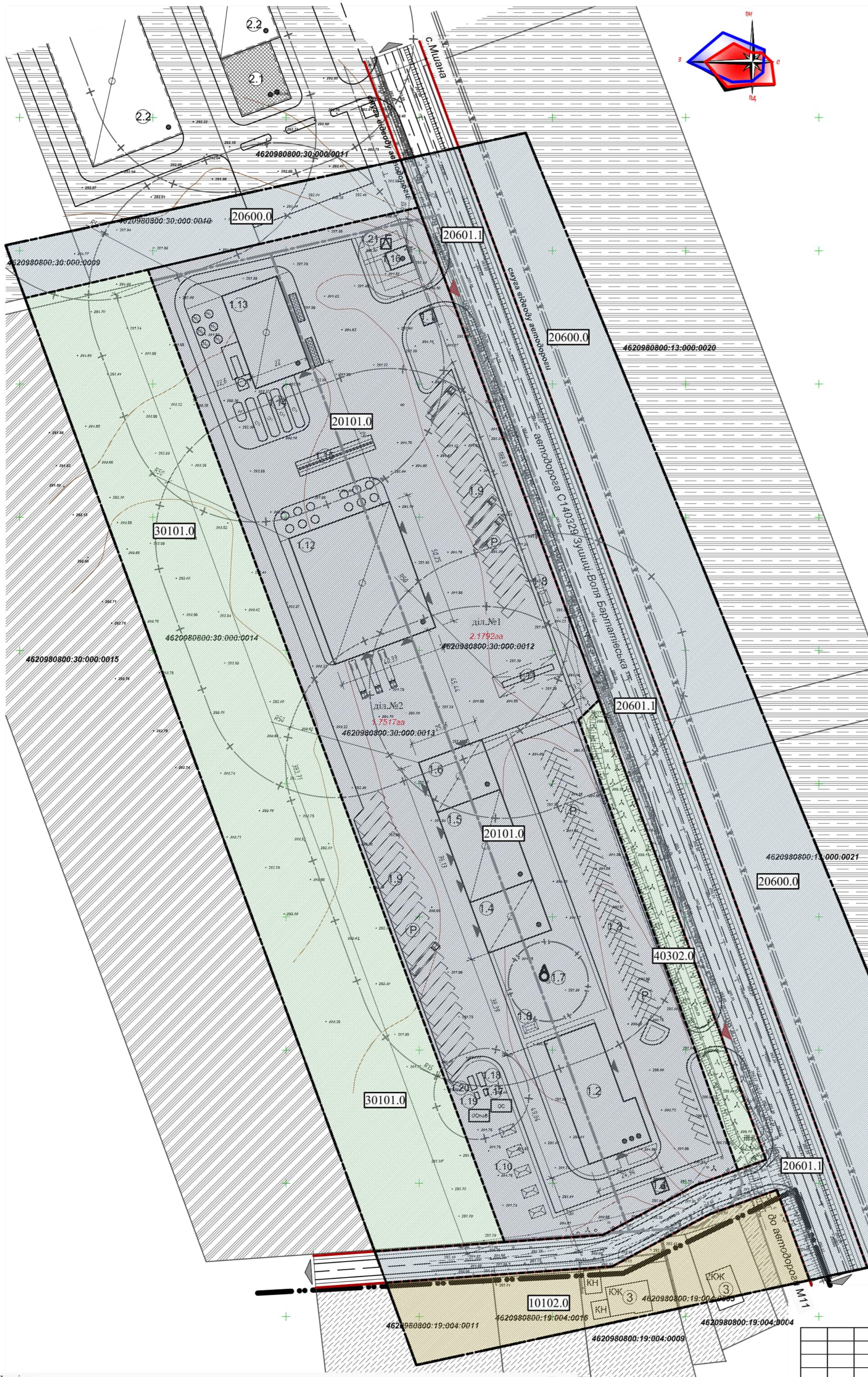

Експлікація:

№	Найменування	Умовне позначення	Код виду функціонального призначення
1	Території промислових підприємств		20101.0
2	Території транспортно-складської забудови		20600.0
3	Території автомобільного транспорту		20601.1
5	Територія під ріллею та перелогами		30101.0
6	Зелені насадження спеціального призначення		40302.0
7	Територія житлової садибної забудови		10102.0

Класифікатор видів функціонального призначення територій в межах опрацювання детального плану території.

підгрупи	Код класифікаційного угруповання		Код виду функціонального призначення території	Назва виду функціонального призначення території	Код згідно з Класифікатором видів цільового використання земельних ділянок	
	класу	підкласу			Переважні (основні) види	Супутні види
2				Виробничі території		
	01	01	20101.0	території промислових підприємств	08.01; 11.01; 11.02; 11.03; 11.07; 11.08	03.07; 03.08; 03.09; 03.10; 03.11; 03.14; 04.10; 05.01; 11.04; 12.01; 12.03; 12.04; 12.08; 12.11; 12.13; 13.01; 13.02; 13.03; 14.02
	06		20600.0	території транспортно-складської забудови	08.01; 10.04; 10.05; 10.10; 12.01; 12.02; 12.03; 12.04; 12.05; 12.06; 12.07; 12.08; 12.09; 12.11; 13.02	02.05; 02.06; 02.09; 03.07; 03.08; 03.11; 03.14; 04.10; 05.01; 11.02; 11.03; 11.04; 11.07; 12.13; 13.01; 13.03; 14.02
	06	01	20601.1	території автомобільного транспорту	08.01; 12.04	03.07; 03.08; 03.14; 04.10; 05.01; 11.04; 11.07; 12.13; 13.01; 13.03; 14.02
3				Сільськогосподарські території		
	01		30101.0	території під ріллею та перелогами	01.01; 01.02; 01.03; 01.04; 01.07; 01.09; 04.01; 04.02; 04.03; 04.08; 04.09; 04.10; 04.11; 05.01; 08.01	11.04; 13.01; 13.03; 14.02 (в частині розміщення об'єктів розподільчих мереж)
				Природоохоронні та ландшафтні-рекреаційні території		
4	02		40302.0	зелені насадження спеціального призначення	04.10; 05.01; 08.01; 10.02; 10.03; 10.04; 10.10; 11.07; 14.05	11.04; 13.01; 13.03; 14.02 (в частині розміщення об'єктів транспортування та розподілу)
2				Сільбищні території		
	02		10102.0	території житлової садибної забудови	02.01; 08.01	02.05; 02.06; 02.09; 02.12; 03.02; 03.03; 03.05; 04.10; 05.01; 07.02; 07.08; 03.06 (в частині резиденцій); 03.07; 03.08; 03.12; 03.13; 03.14 (в частині об'єктів, які не потребують встановлення санітарних обмежень на прилеглій території); 13.02 (в частині поштових відділень); 11.04; 13.01; 13.03; 14.02 (в частині розміщення об'єктів розподільчих мереж)

Примітка:

- Даний аркуш розроблений на топографічному плані, виконаному ФОП Малець І.С. 2025р.
- Ділянки нанесені згідно витягу з Державного реєстру речових прав на нерухоме майно на право приватної власності на земельні ділянки.
- Розміри вказані в метрах.

Примітка:

- Розмір санітарно-захисної зони об'єкту планованої діяльності встановлений відповідно до додатку №4 наказу Міністерства охорони здоров'я України №173 від 19.06.1996 «Про затвердження Державних санітарних правил планування та забудови населених пунктів» та становить 50 м для підприємств V класу, які відносяться до пункту 12 «Виробництво стиснутих та скраплених продуктів поділу повітря».
- Згідно ст.37 Закону України «Про автомобільні дороги», будівництво споруд, прокладання інженерних мереж та виконання інших робіт у межах смуги відведення автомобільних доріг здійснюється за погодженням з органами управління автомобільними дорогами та відповідними державними органами з безпеки дорожнього руху в порядку, передбаченому законодавством відповідними нормами. Дані погодження будуть здійснюватись на подальшій стадії проєктування (стадія "Проект" і "Робоча документація").

						2025/89 ДПТ		
						Детальний план території для розміщення підприємства по виробництву стиснутих та скраплених продуктів поділу повітря (виготовлення кисню) біля автодороги С140329 Зушиці-Воля Бартацька на території Бартацького старостинського округу Городоцької територіальної громади		
Вим.	Кіл. уч.	аркуш	№ док.	підпис	дата			
Г А П	Соха					Детальний план території		
Розробив	Соха					ДПТ	4	Аркуші
						План функціонального зонування території М 1:1000		
						ТОВ "ГолдЗем" Львів-2025		

Схема транспортної мобільності та інфраструктури М 1:1000
Креслення поперечних профілів вулиць М 1:200

ЕКСПЛІКАЦІЯ

№п/п	Назва	Примітка
Земельна ділянка №1, №2 (заг.площа 3.9309га)		
1.1	Пост охорони	проект.
1.2	Адміністративно-побутовий корпус	проект.
1.3	Стоянка для тимчасового тримання легкових автомобілів	проект.
1.4	Ремонтно-механічна дільниця	проект.
1.5	Дільниця для ремонту та обслуговування автомобільної техніки	проект.
1.6	Дільниця підготовки балонів	проект.
1.7	Свердловина технічного водопостачання з насос. станцією	проект.
1.8	Пежежний резервуар	проект.
1.9	Стоянка для тимчасового тримання вантажних автомобілів	проект.
1.10	Майданчик для відпочинку персоналу	проект.
1.11	Паливно-заправний пункт	проект.
1.12	Цех наповнення балонів	проект.
1.13	Цех розділення повітря	проект.
1.14	Ємності розділення повітря	проект.
1.15	Автомобільна вагова	проект.
1.16	Трансформаторна підстанція	проект.
1.17	Локальні очисні споруди типу "Біотал"	проект.
1.18	Резервуар очищених побутових стоків	проект.
1.19	Локальні очисні споруди поверхневих стоків	проект.
1.20	Резервуар накопичувач поверхневих стоків	проект.
1.21	Майданчик сміттєзбірних контейнерів	проект.
2.1	Адміністративний корпус об'єкту дорожнього сервісу	проект.
2.2	Склад транспортно-складської забудови	проект.
3	Житлові будівлі	існ.

Поперечний профіль автодороги С140329 Зушиці-Воля Бартатівська 1-1

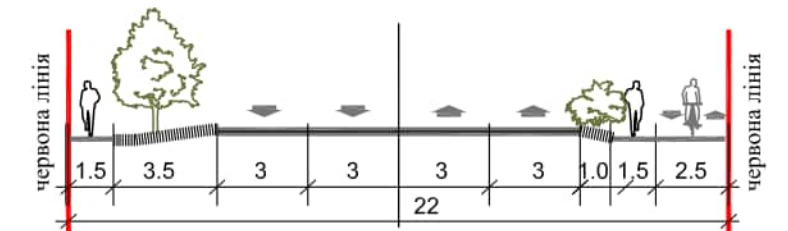

Умовні позначення:

існ.	проект.	опис
---	---	межі детального плану території
---	---	межі проєктованих земельних ділянок
---	---	межа населеного пункту Воля-Бартатівська
---	---	межі земельних ділянок, внесених в базу Державного земельного кадастру
---	---	виробнича територія
---	---	території транспортно-складської забудови
---	---	території сільськогосподарського призначення
---	---	територія індивідуальної житлової забудови
---	---	громадські будівлі
---	---	виробничі будівлі
---	---	громадські будівлі на перспективу
---	---	складські будівлі на перспективу
---	---	житлові будівлі
---	---	дороги та їх червоні лінії
---	---	ЛЕП високої напруги
---	---	кабель зв'язку
---	---	водопровід та його мінімальна нормативна відстань до фундаментів будівель та споруд
---	---	Трансформаторна електронідстанція
---	---	водозабірна свердловина технічного водопостачання
---	---	I пояс зони санітарної охорони свердловини
---	---	охоронна зона інженерних мереж
---	---	автостоянка
---	---	санітарно-захисна зона
---	---	кількість машиномісць на стоянці
---	---	основні напрямки руху транспорту
---	---	основні напрямки руху пішоходів
---	---	пішохідний перехід
---	---	велодоріжка

Примітка:

- Даний аркуш розроблений на топогеодезичному плані, виконаному ФОП Малець І.С. 2025р.
- Ділянки нанесені згідно витягу з Державного реєстру речових прав на нерухоме майно на право приватної власності на земельні ділянки.
- Розміри вказані в метрах.



Поперечний профіль вулиці 2-2

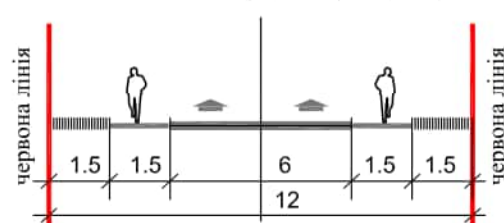

Примітка:

- Розмір санітарно-захисної зони об'єкту планованої діяльності встановлений відповідно до додатку №4 наказу Міністерства охорони здоров'я України №173 від 19.06.1996 «Про затвердження Державних санітарних правил планування та забудови населених пунктів» та становить 50 м для підприємств V класу, які відносяться до пункту 12 «Виробництво стиснутих та скраплених продуктів поділу повітря».
- Згідно ст.37 Закону України «Про автомобільні дороги», будівництво споруд, прокладання інженерних мереж та виконання інших робіт у межах смуги відведення автомобільних доріг здійснюється за погодженням з органами управління автомобільними дорогами та відповідними державними органами з безпеки дорожнього руху в порядку, передбаченому законодавством відповідними нормами. Дані погодження будуть здійснюватись на подальшій стадії проєктування (стадія "Проект" і "Робоча документація").

2025/89 ДПТ				
Детальний план території для розміщення підприємства по виробництву стиснутих та скраплених продуктів поділу повітря (виготовлення кисню) біля автодороги С140329 Зушиці-Воля Бартатівська на території Бартатівського старостинського округу Городоцької територіальної громади				
Вим.	Кіл. уч.	аркуші	№ док.	підпис
Г А П	Соха			
Розробив	Соха			
Детальний план території			Стадія	Аркуші
			ДПТ	5
Схема транспортної мобільності та інфраструктури М 1:1000 Креслення поперечних профілів вулиць М 1:200				ТОВ "ГолдЗем" Львів-2025

Схема інженерної підготовки, благоустрою території та вертикального планування. План червоних ліній М 1:1000;

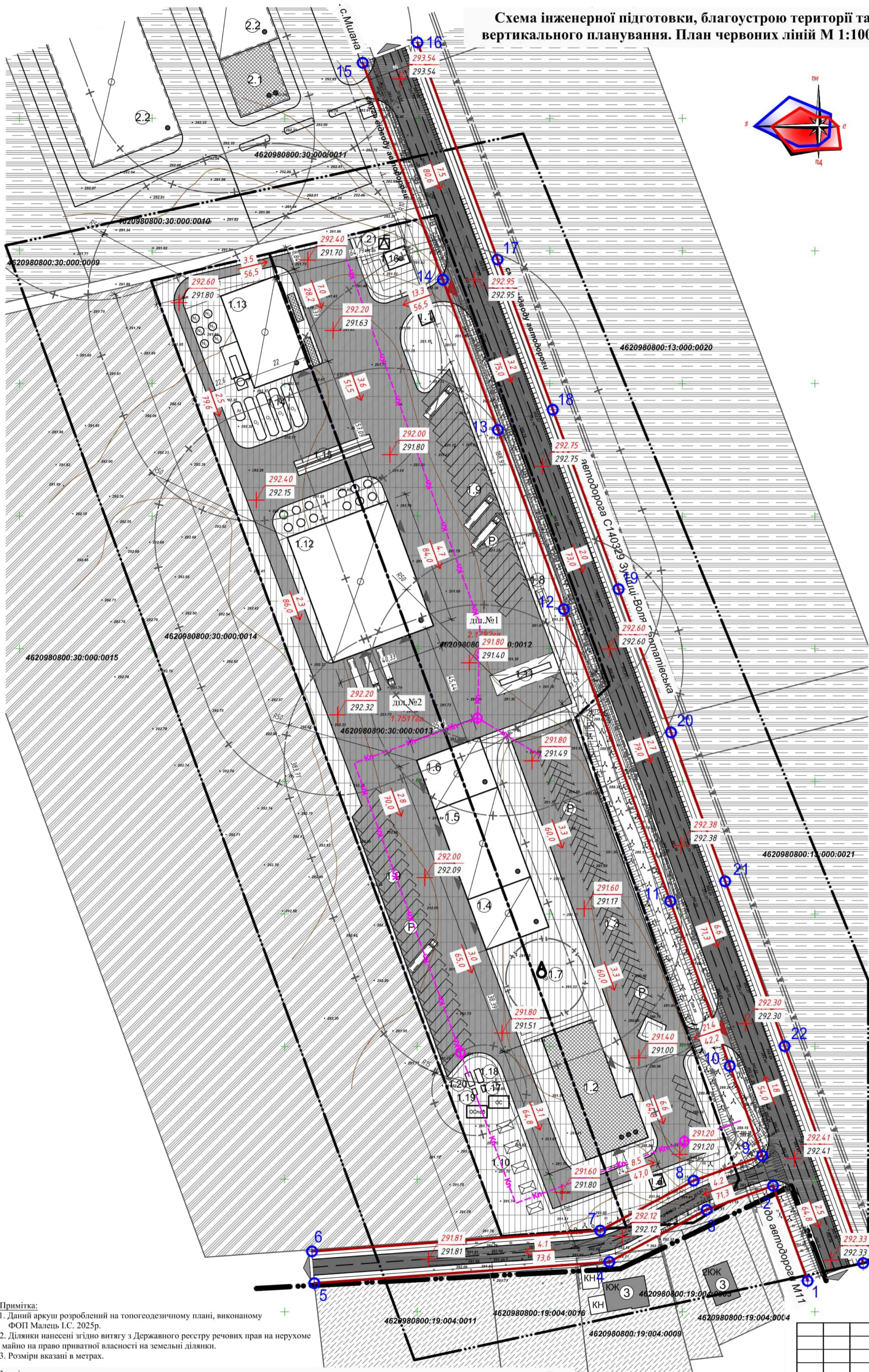

ЕКСПЛІКАЦІЯ

№п/п	Назва	Примітка
Земельна ділянка №1, №2 (заг.площа 3.9309га)		
1.1	Пост охорони	проект.
1.2	Адміністративно-побутовий корпус	проект.
1.3	Стоянка для тимчасового тримання легкових автомобілів	проект.
1.4	Ремонтно-механічна дільниця	проект.
1.5	Дільниця для ремонту та обслуговування автомобільної техніки	проект.
1.6	Дільниця підготовки балонів	проект.
1.7	Свердловина технічного водопостачання з насос. станцією	проект.
1.8	Пежежний резервуар	проект.
1.9	Стоянка для тимчасового тримання вантажних автомобілів	проект.
1.10	Майданчик для відпочинку персоналу	проект.
1.11	Паливно-заправний пункт	проект.
1.12	Цех наповнення балонів	проект.
1.13	Цех розділення повітря	проект.
1.14	Ємності розділення повітря	проект.
1.15	Автомобільна вагова	проект.
1.16	Трансформаторна підстанція	проект.
1.17	Локальні очисні споруди типу "Біотал"	проект.
1.18	Резервуар очищених побутових стоків	проект.
1.19	Локальні очисні споруди поверхневих стоків	проект.
1.20	Резервуар накопичувач поверхневих стоків	проект.
1.21	Майданчик сміттєзбірних контейнерів	проект.
2.1	Адміністративний корпус об'єкту дорожнього сервісу	проект.
2.2	Склад транспортно-складської забудови	проект.
3	Житлові будівлі	існ.

Відомість координат червоних ліній:
Система координат умовна

№ точки	Y	X	Довжина	Кут	№ точки
1					2
2					3
3					4
4					5
5					6
6					7
7					8
8					9
9					10
10					11
11					12
12					13
13					14
14					15
15					16
16					17
17					18
18					19
19					20
20					21
21					22
22					23
23					

Умовні позначення:

існ.	проект.		межі детального плану території
			межі проєктованих земельних ділянок
			межа населеного пункту Воля-Бартатівська
			межі земельних ділянок, внесених в базу Державного земельного кадастру
			виробнича територія
			території транспортно-складської забудови
			території сільськогосподарського призначення
			громадські будівлі
			виробничі будівлі
			громадські будівлі на перспективу
			житлові будівлі
			дороги та їх червоні лінії
			ЛЕП високої напруги
			кабель зв'язку
			водопровід та його мінімальна нормативна відстань до фундаментів будівель та споруд
			самопливна каналізація відведення поверхневих стічних вод
			фільтр очищення поверхневих вод від паливно-мастильних рідин
			Трансформаторна електростанція
			водозабірний свердловина технічного водопостачання
			точки координат червоних ліній
			проектована відмітка / існуюча відмітка
			проектований ухил (проміле) / довжина ділянки

Примітка:
1. Даний аркуш розроблений на топогеодезичному плані, виконаному ФОП Малець І.С. 2025р.
2. Ділянки нанесені згідно витягу з Державного реєстру речових прав на нерухоме майно на право приватної власності на земельні ділянки.
3. Розміри вказані в метрах.

Примітка:
1. Розмір санітарно-захисної зони об'єкту планованої діяльності встановлений відповідно до додатку №4 наказу Міністерства охорони здоров'я України №173 від 19.06.1996 «Про затвердження Державних санітарних правил планування та забудови населених пунктів» та становить 50 м для підприємств V класу, які відносяться до пункту 12 «Виробництво стиснутих та скраплених продуктів поділу повітря».
2. Згідно ст.37 Закону України «Про автомобільні дороги», будівництво споруд, прокладання інженерних мереж та виконання інших робіт у межах смуги відведення автомобільних доріг здійснюється за погодженням з органами управління автомобільними дорогами та відповідними державними органами з безпеки дорожнього руху в порядку, передбаченому законодавством відповідними нормами. Дані погодження будуть здійснюватись на подальшій стадії проєктування (стадія "Проект" і "Робоча документація").

				2025/89 ДПТ		
Детальний план території для розміщення підприємства по виробництву стиснутих та скраплених продуктів поділу повітря (виготовлення кисню) біля автодороги С140329 Зушці-Воля Бартатівська на території Бартатівського старостинського округу Городоцької територіальної громади						
Вим.	Кіл. уч.	аркуші	№ док.	підпис	дата	
Г.А.П.	Соха					Стадія
Розробив	Соха					Аркуші
Детальний план території						ДПТ
Схема інженерної підготовки, благоустрою території та вертикального планування. План червоних ліній М 1:1000						6
ТОВ "ГолдЗем"						Аркуші
Львів-2025						

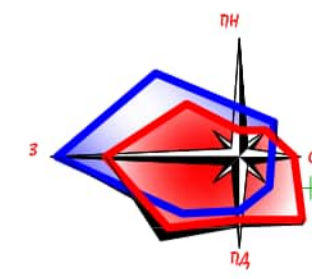
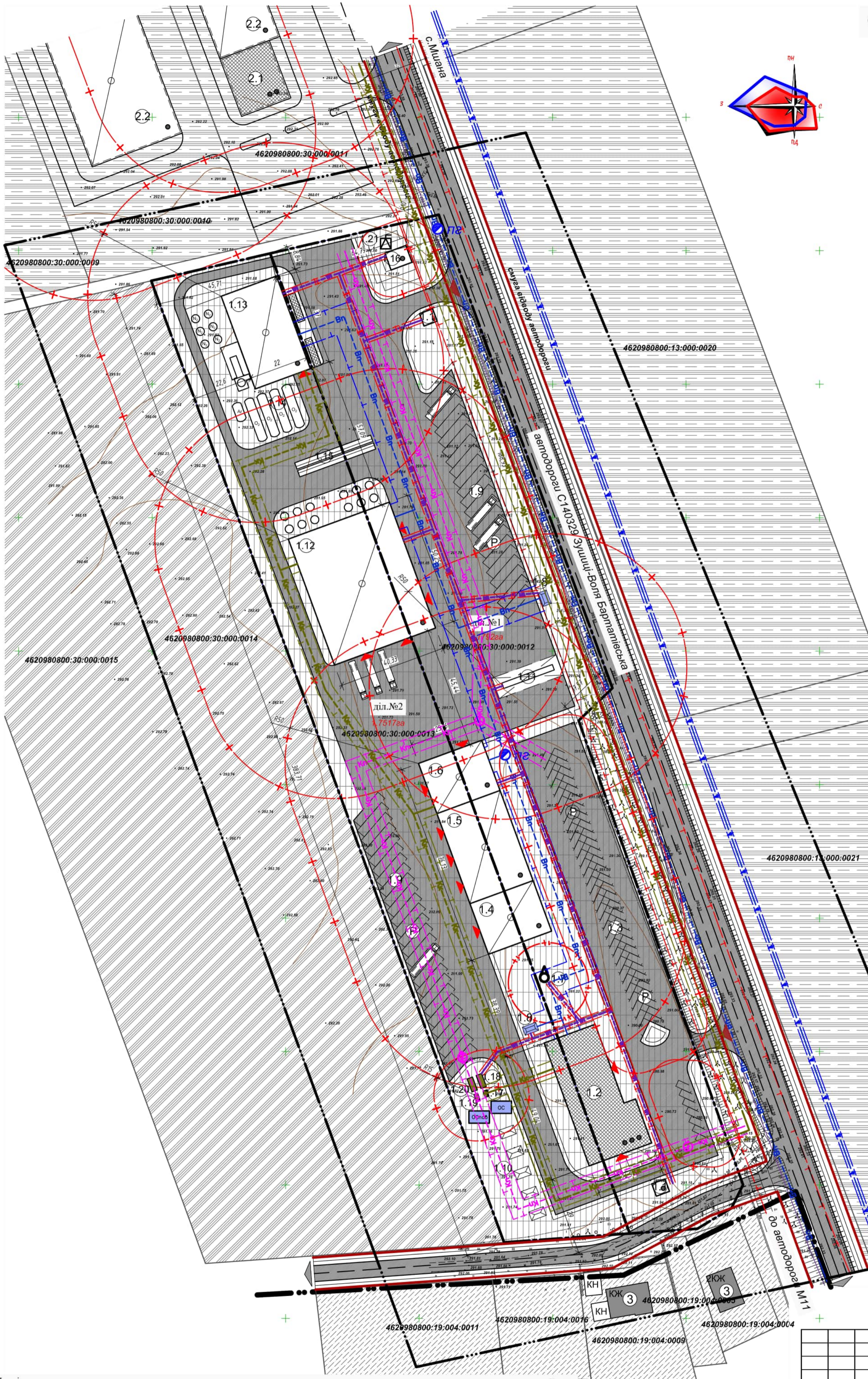

ЕКСПЛІКАЦІЯ

№п/п	Назва	Примітка
Земельна ділянка №1, №2 (заг.площа 3,9309га)		
1.1	Пост охорони	проект.
1.2	Адміністративно-побутовий корпус	проект.
1.3	Стоянка для тимчасового тримання легкових автомобілів	проект.
1.4	Ремонтно-механічна дільниця	проект.
1.5	Дільниця для ремонту та обслуговування автомобільної техніки	проект.
1.6	Дільниця підготовки балонів	проект.
1.7	Свердловина технічного водопостачання з насос. станцією	проект.
1.8	Пежежний резервуар	проект.
1.9	Стоянка для тимчасового тримання вантажних автомобілів	проект.
1.10	Майданчик для відпочинку персоналу	проект.
1.11	Паливно-заправний пункт	проект.
1.12	Цех наповнення балонів	проект.
1.13	Цех розділення повітря	проект.
1.14	Ємності розділення повітря	проект.
1.15	Автомобільна вагова	проект.
1.16	Трансформаторна підстанція	проект.
1.17	Локальні очисні споруди типу "Біотал"	проект.
1.18	Резервуар очищених побутових стоків	проект.
1.19	Локальні очисні споруди поверхневих стоків	проект.
1.20	Резервуар накопичувач поверхневих стоків	проект.
1.21	Майданчик сміттєзбірних контейнерів	проект.
2.1	Адміністративний корпус об'єкту дорожнього сервісу	проект.
2.2	Склад транспортно-складської забудови	проект.
3	Житлові будівлі	існ.

Умовні позначення:

існ.	проект.	
---	---	межі детального плану території
---	---	межі проєктованих земельних ділянок
---	---	межа населеного пункту Воля-Бартатівська
---	---	межі земельних ділянок, внесених в базу Державного земельного кадастру
---	---	виробнича територія
---	---	території транспортно-складської забудови
---	---	території сільськогосподарського призначення
---	---	територія індивідуальної житлової забудови
---	---	громадські будівлі
---	---	виробничі будівлі
---	---	громадські будівлі на перспективу
---	---	складські будівлі на перспективу
---	---	житлові будівлі
---	---	дороги та їх червоні лінії
---	---	ЛЕП високої напруги
---	---	кабель електропостачання низької напруги
---	---	Трансформаторна електростанція
---	---	кабель зв'язку
---	---	водопровід та його мінімальна нормативна відстань до фундаментів будівель та споруд
---	---	водозабірна свердловина технічного водопостачання
---	---	I пояс зони санітарної охорони свердловини
---	---	пожежний гідрант
---	---	каналізація
---	---	самопливна каналізація відведення поверхневих стічних вод
---	---	фільтр очищення поверхневих вод від паливно-мастильних рідин
---	---	очисні споруди побутових стоків
---	---	очисні споруди поверхневих стоків
---	---	пожежний резервуар
---	---	охоронна зона інженерних мереж
---	---	автостоянка
---	---	санітарно-захисна зона

Примітка:
 1. Даний аркуш розроблений на топогеодезичному плані, виконаному ФОП Малень І.С. 2025р.
 2. Ділянки нанесені згідно витягу з Державного реєстру речових прав на нерухоме майно на право приватної власності на земельні ділянки.
 3. Інженерні мережі нанесені схематично.
 При виконанні земельних та інших будівельних робіт обов'язково викликати спеціаліста інженера відповідної служби - власника даних інженерних мереж.

Примітка:
 1. Розмір санітарно-захисної зони об'єкту планованої діяльності встановлений відповідно до додатку №4 наказу Міністерства охорони здоров'я України №173 від 19.06.1996 «Про затвердження Державних санітарних правил планування та забудови населених пунктів» та становить 50 м для підприємств V класу, які відносяться до пункту 12 «Виробництво стиснутих та скраплених продуктів поділу повітря».
 2. Згідно ст.37 Закону України «Про автомобільні дороги», будівництво споруд, прокладання інженерних мереж та виконання інших робіт у межах смуги відведення автомобільних дорог здійснюється за погодженням з органами управління автомобільними дорогами та відповідними державними органами та відповідними державними органами з безпеки дорожнього руху в порядку, передбаченому законодавством відповідними нормами. Дані погодження будуть здійснюватись на подальшій стадії проєктування (стадія "Проект" і "Робоча документація").

				2025/89 ДПТ		
				Детальний план території для розміщення підприємства по виробництву стиснутих та скраплених продуктів поділу повітря (виготовлення кисню) біля автодороги С140329 Зушиці-Воля Бартатівська на території Бартатівського старостинського округу Городоцької територіальної громади		
Вим.	Кіл. уч.	аркуші	№ док.	підпис	дата	
Г А П	Соха					
Розробив	Соха					
				Детальний план території		
				Стадія		Аркуші
				ДПТ		7
				Схема інженерного забезпечення території М 1:1000		
				ТОВ "ГолдЗем" Львів-2025		

Схема інженерно-технічних заходів цивільного захисту на мирний час М 1:1000

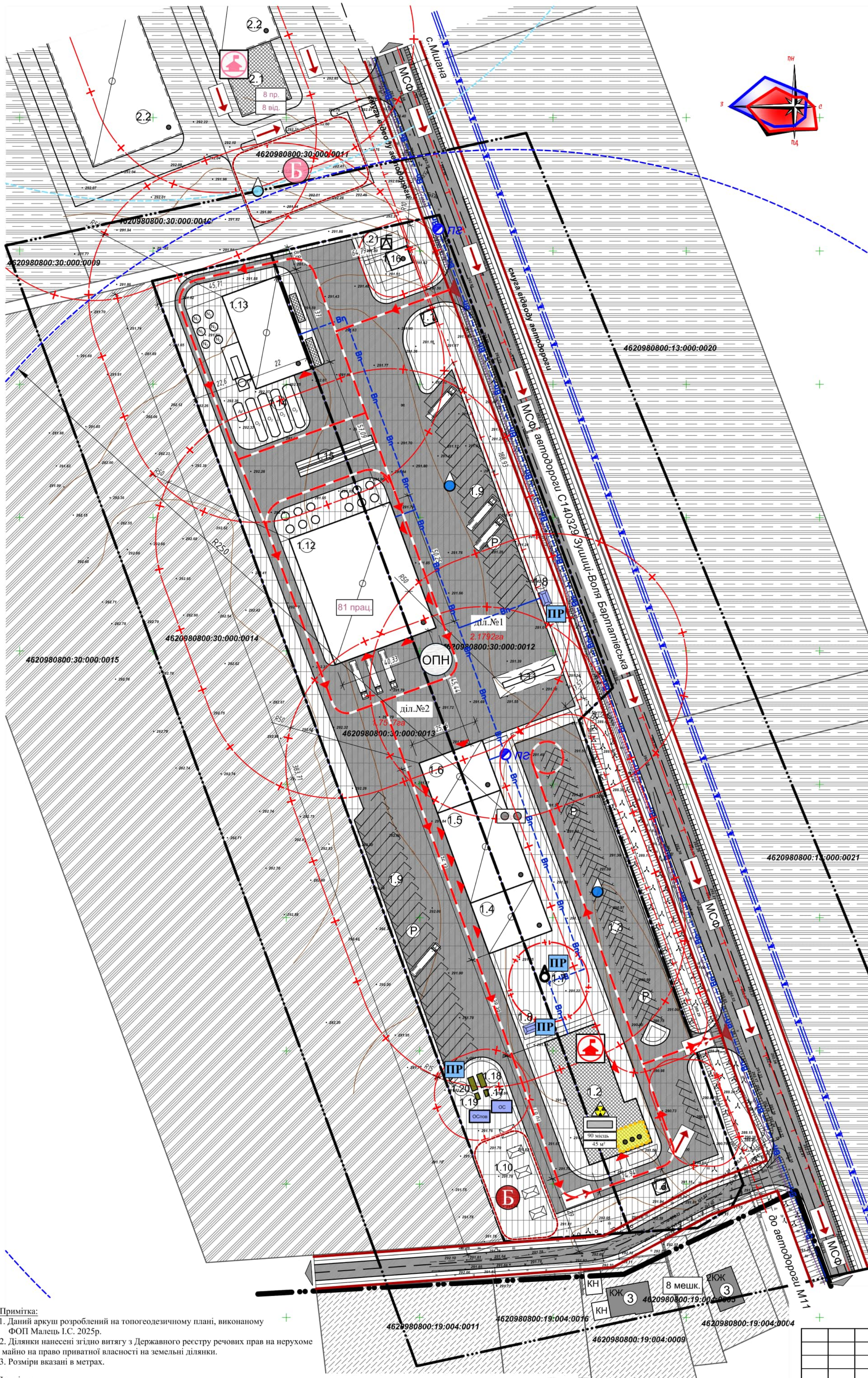

ЕКСПЛІКАЦІЯ

№п/п	Назва	Примітка
Земельна ділянка №1, №2 (заг.площа 3,9309га)		
1.1	Пост охорони	проект.
1.2	Адміністративно-побутовий корпус	проект.
1.3	Стоянка для тимчасового тримання легкових автомобілів	проект.
1.4	Ремонтно-механічна дільниця	проект.
1.5	Дільниця для ремонту та обслуговування автомобільної техніки	проект.
1.6	Дільниця підготовки балонів	проект.
1.7	Свердловина технічного водопостачання з насос. станцією	проект.
1.8	Пежежний резервуар	проект.
1.9	Стоянка для тимчасового тримання вантажних автомобілів	проект.
1.10	Майданчик для відпочинку персоналу	проект.
1.11	Паливно-заправний пункт	проект.
1.12	Цех наповнення балонів	проект.
1.13	Цех розділення повітря	проект.
1.14	Смності розділення повітря	проект.
1.15	Автомобільна вагова	проект.
1.16	Трансформаторна підстанція	проект.
1.17	Локальні очисні споруди типу "Біотал"	проект.
1.18	Резервуар очищених побутових стоків	проект.
1.19	Локальні очисні споруди поверхневих стоків	проект.
1.20	Резервуар накопичувач поверхневих стоків	проект.
1.21	Майданчик сміттєзбірних контейнерів	проект.
2.1	Адміністративний корпус об'єкту дорожнього сервісу	проект.
2.2	Склад транспортно-складської забудови	проект.
3	Житлові будівлі	існ.

Умовні позначення:

існ.	проект.	
		межі детального плану території
		межа населеного пункту Воля-Бартаївська
		виробнича територія
		території транспортно-складської забудови
		території сільськогосподарського призначення
		територія індивідуальної житлової забудови
		громадські будівлі
		виробничі будівлі
		громадські будівлі на перспективу
		складські будівлі на перспективу
		житлові будівлі
		дороги та їх червоні лінії
		ЛЕП високої напруги
		кабель зв'язку
		водопровід та його мінімальна нормативна відстань до фундаментів будівель та споруд
		Трансформаторна електростанція
		водозабірна свердловина технічного водопостачання
		I пояс зони санітарної охорони свердловини
		очисні споруди побутових стоків
		очисні споруди поверхневих стоків
		охоронна зона інженерних мереж
		санітарно-захисна зона
		об'єкт підвищеної небезпеки
		місце захисту населення
		раніше запроєктоване місце захисту населення
		магістраль сталого функціонування
		безпечне місце збору населення
		безпечне місце збору населення, запроєктоване раніше
		напрямки евакуації
		місце роздачі привізної питної води
		місце роздачі привізної питної води, запроєкт. раніше
		шлях під'їзду/проїзду пожежного автомобіля
		кількість працівників
		кількість працівників
		універсальний блок оповіщення (БОУ-200)
		радіус дії вуличного гучномовця
		радіус дії сигнальної сирени, запроєктованої раніше
		пожежний резервуар
		пожежний гідрант
		орієнтовний контур падвального приміщення
		Протигадіаційне укриття
		- місткість
		- площа

Примітка:
 1. Даний аркуш розроблений на топогеодезичному плані, виконаному ФОП Малець І.С. 2025р.
 2. Ділянки нанесені згідно витягу з Державного реєстру речових прав на нерухоме майно на право приватної власності на земельні ділянки.
 3. Розміри вказані в метрах.

Примітка:
 1. Розмір санітарно-захисної зони об'єкту планованої діяльності встановлений відповідно до додатку №4 наказу Міністерства охорони здоров'я України №173 від 19.06.1996 «Про затвердження Державних санітарних правил планування та забудови населених пунктів» та становить 50 м для підприємств V класу, які відносяться до пункту 12 «Виробництво стиснутих та скраплених продуктів поділу повітря».
 2. Згідно ст.37 Закону України «Про автомобільні дороги», будівництво споруд, прокладання інженерних мереж та виконання інших робіт у межах смуги відведення автомобільних робіт здійснюється за погодженням з органами управління автомобільними дорогами та відповідними державними органами з безпеки дорожнього руху в порядку, передбаченому законодавством відповідними нормами. Дані погодження будуть здійснюватись на подальшій стадії проєктування (стадія "Проект" і "Робоча документація").

		2025/89 ДПТ	
Детальний план території для розміщення підприємства по виробництву стиснутих та скраплених продуктів поділу повітря (виготовлення кисню) біля автодороги С140329 Зушці-Воля Бартаївська на території Бартаївського старостинського округу Городоцької територіальної громади			
Вим.	Кіл. уч.	аркуші	№ док.
Г А П	Соха		
Розробив	Соха		
Детальний план території		Стадія	Аркуші
		ДПТ	8
Схема інженерно-технічних заходів цивільного захисту на мирний час М 1:1000		ТОВ "ГолдЗем" Львів-2025	

Схема інженерно-технічних заходів цивільного захисту на особливий період М 1:1000

ЕКСПЛІКАЦІЯ

№п/п	Назва	Примітка
Земельна ділянка №1, №2 (заг.площа 3.9309га)		
1.1	Пост охорони	проект.
1.2	Адміністративно-побутовий корпус	проект.
1.3	Стоянка для тимчасового тримання легкових автомобілів	проект.
1.4	Ремонтно-механічна дільниця	проект.
1.5	Дільниця для ремонту та обслуговування автомобільної техніки	проект.
1.6	Дільниця підготовки балонів	проект.
1.7	Свердловина технічного водопостачання з насос. станцією	проект.
1.8	Пежежний резервуар	проект.
1.9	Стоянка для тимчасового тримання вантажних автомобілів	проект.
1.10	Майданчик для відпочинку персоналу	проект.
1.11	Паливно-заправний пункт	проект.
1.12	Цех наповнення балонів	проект.
1.13	Цех розділення повітря	проект.
1.14	Ємності розділення повітря	проект.
1.15	Автомобільна вагова	проект.
1.16	Трансформаторна підстанція	проект.
1.17	Локальні очисні споруди типу "Біотал"	проект.
1.18	Резервуар очищених побутових стоків	проект.
1.19	Локальні очисні споруди поверхневих стоків	проект.
1.20	Резервуар накопичувач поверхневих стоків	проект.
1.21	Майданчик сміттєзбірних контейнерів	проект.
2.1	Адміністративний корпус об'єкту дорожнього сервісу	проект.
2.2	Склад транспортно-складської забудови	проект.
3	Житлові будівлі	існ.

Умовні позначення:

існ.	проект.		
		межі детального плану території	
		межа населеного пункту Воля-Бартатівська	
		виробнича територія	
		території транспортно-складської забудови	
		території сільськогосподарського призначення	
		територія індивідуальної житлової забудови	
		громадські будівлі	
		виробничі будівлі	
		громадські будівлі на перспективу	
		складські будівлі на перспективу	
		житлові будівлі	
		дороги та їх червоні лінії	
		ЛЕПС високої напруги	
		кабель зв'язку	
		водопровід та його мінімальна нормативна відстань до фундаментів будівель та споруд	
		Трансформаторна електростанція	
		водозабірний свердловина технічного водопостачання	
		I пояс зони санітарної охорони свердловини	
		очисні споруди побутових стоків	
		очисні споруди поверхневих стоків	
		охорона зона інженерних мереж	
		санітарно-захисна зона	
		об'єкт підвищеної небезпеки	
		місце захисту населення	
		раніше запроєктоване місце захисту населення	
		магістраль сталого функціонування	
		безпечне місце збору населення	
		безпечне місце збору населення, запроєктоване раніше	
		напрямки евакуації	
		місце роздачі привізної питної води	
		місце роздачі привізної питної води, запроєкт. раніше	
		шлях під'їзду/проїзду пожежного автомобіля	
		81 прац.	
		8 мешк.	
		універсальний блок оповіщення (БОУ-200)	
		радіус дії вуличного гучномовця	
		радіус дії сигнальної сирени, запроєктованої раніше	
		пожежний резервуар	
		пожежний гідрант	
		жовті лінії забудови	
		орієнтовний контур падвального приміщення	
		Протирадіаційне укриття	
		- місткість	
		- площа	

Примітка:
 1. Даний аркуш розроблений на топогеодезичному плані, виконаному ФОП Малєць І.С. 2025р.
 2. Ділянки нанесені згідно витягу з Державного реєстру речових прав на нерухоме майно на право приватної власності на земельні ділянки.
 3. Розміри вказані в метрах.

Примітка:
 1. Розмір санітарно-захисної зони об'єкту планованої діяльності встановлений відповідно до додатку №4 наказу Міністерства охорони здоров'я України №173 від 19.06.1996 «Про затвердження Державних санітарних правил планування та забудови населених пунктів» та становить 50 м для підприємств V класу, які відносяться до пункту 12 «Виробництво стиснутих та скрапленних продуктів поділу повітря».
 2. Згідно ст.37 Закону України "Про автомобільні дороги", будівництво споруд, прокладання інженерних мереж та виконання інших робіт у межах смуги відведення автомобільних робіт здійснюється за погодженням з органами управління автомобільними дорогами та відповідними державними органами з безпеки дорожнього руху в порядку, передбаченому законодавством відповідними нормами. Дані погодження будуть здійснюватись на подальшій стадії проектування (стадія "Проект" і "Робоча документація").

				2025/89 ДПТ		
Детальний план території для розміщення підприємства по виробництву стиснутих та скрапленних продуктів поділу повітря (виготовлення кисню) біля автодороги С140329 Зушиці-Воля Бартатівська на території Бартатівського старостинського округу Городоцької територіальної громади						
Вим.	Кіл. уч.	аркуші	№ док.	підпис	дата	
Г А П	Соха					
Розробив	Соха					
Детальний план території				Стадія	Аркуш	Аркушів
				ДПТ	9	
Схема інженерно-технічних заходів цивільного захисту на особливий період М 1:1000				ТОВ "ГолдЗем" Львів-2025		

**План земельних ділянок сформованих за результатами розроблення
детального плану відомості про які підлягають внесенню до державного
земельного кадастру М 1:1000**

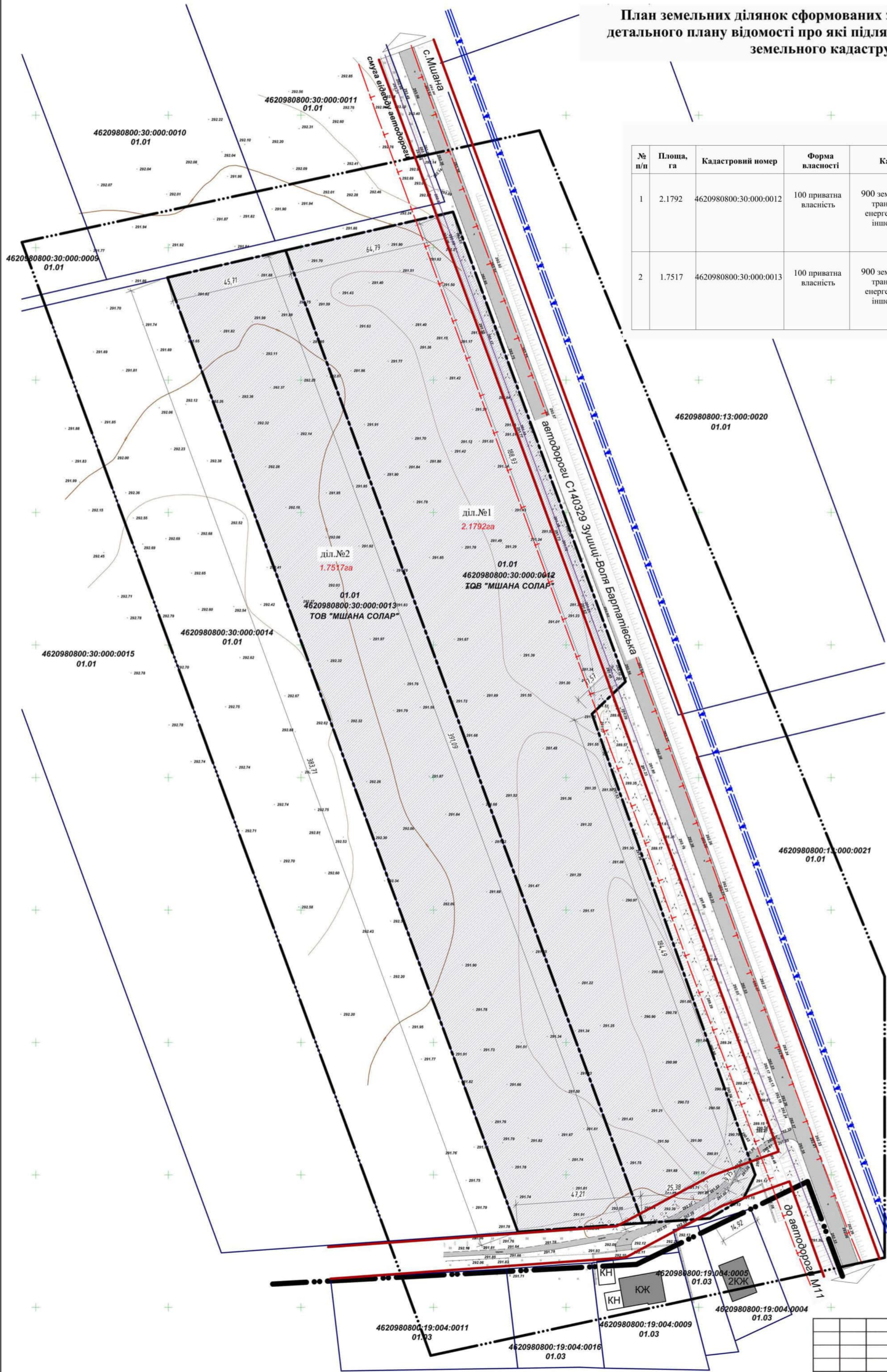
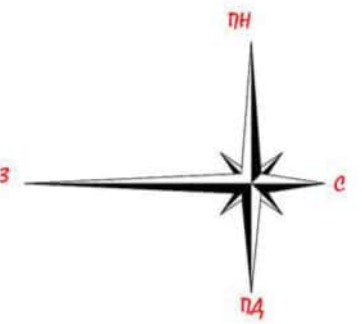

ЕКСПЛІКАЦІЯ ЗЕМЕЛЬ

№ п/п	Площа, га	Кадастровий номер	Форма власності	Категорія земель	Цільове призначення земельної ділянки	Угіддя	Обмеження та обтяження земельної ділянки
1	2.1792	4620980800:30:000:0012	100 приватна власність	900 землі промисловості, транспорту, зв'язку, енергетики, оборони та іншого призначення	11.02 Для розміщення та експлуатації основних, підсобних і допоміжних будівель та споруд підприємств переробної, машинобудівної та іншої промисловості, включаючи об'єкти оброблення відходів, зокрема із енергогенеруючим блоком	011.01 землі під будівлями та спорудами промислових підприємств	-01.05 охоронна зона (уздовж) об'єкта енергетичної системи - 0.2745га; -06.01.1 території в червоних лініях - 0.1600га (підлягає відчуженню).
2	1.7517	4620980800:30:000:0013	100 приватна власність	900 землі промисловості, транспорту, зв'язку, енергетики, оборони та іншого призначення	11.02 Для розміщення та експлуатації основних, підсобних і допоміжних будівель та споруд підприємств переробної, машинобудівної та іншої промисловості, включаючи об'єкти оброблення відходів, зокрема із енергогенеруючим блоком	011.01 землі під будівлями та спорудами промислових підприємств	06.01.1 території в червоних лініях - 0.0015га (підлягає відчуженню)

Умовні позначення:

	межі детального плану території
	межа населеного пункту Воля-Бартатівська
	межі проєктованих земельних ділянок
	межі земельних ділянок, внесених в базу Державного земельного кадастру
	06.01.1 територія в червоних лініях
	вулиці і дороги
	ЛЕП високої напруги
	01.05 охоронна зона(уздовж)об'єкта енергетичної системи
	кабель зв'язку
	01.08 охоронна зона навколо інженерних комунікацій

Примітка:
1. Даний аркуш розроблений на топогеодезичному плані, виконаному ФОП Малець І.С. 2025р.
2. Ділянки нанесені згідно витягу з Державного реєстру речових прав на нерухоме майно на право приватної власності на земельні ділянки.
3. Розміри вказані в метрах.

						2025/89 ДПТ						
						Детальний план території для розміщення підприємств по виробництву електрики та скрапленних продуктів поділу повітря (вистовлення кисню) біля вентоб'єкту С140329 Зулиць-Воля Бартатівська на території Бартатівського територіального округу Городоцького району Львівської області						
						Детальний план території (землепорядна частина)						
Вим.	Кіл. уч.	аркуш	№ док.	підпис	дата	<table border="1"> <tr> <td>Стадія</td> <td>Аркуш</td> <td>Аркуше</td> </tr> <tr> <td>ДПТ</td> <td>2</td> <td></td> </tr> </table>	Стадія	Аркуш	Аркуше	ДПТ	2	
Стадія	Аркуш	Аркуше										
ДПТ	2											
Директор		І.Захарчук				План земельних ділянок сформованих за результатами розроблення детального плану відомості про які підлягають внесенню до державного земельного кадастру М 1:1000						
Виконала		Н.Рошуор										
						ТОВ "ГолдЗем" Львів-2025						

План земельних ділянок, право власності на які посвідчено до 2004 року та відомості про які не внесено до державного земельного кадастру М 1:1000



ЕКСПЛІКАЦІЯ ЗЕМЕЛЬ

№ п/п	Площа, га	Кадастровий номер	Форма власності	Категорія земель	Цільове призначення земельної ділянки	Утілія	Обмеження та обтяження земельної ділянки
1	2.1792	4620980800:30:000:0012	100 приватна власність	900 землі промисловості, транспорту, зв'язку, енергетики, оборони та іншого призначення	11.02 Для розміщення та експлуатації основних, підсобних і допоміжних будівель та споруд підприємств переробної, машинобудівної та іншої промисловості, включаючи об'єкти оброблення відходів, зокрема із енергогенеруючим блоком	011.01 землі під будівлями та спорудами промислових підприємств	-01.05 охоронна зона (уздовж) об'єкта енергетичної системи - 0.2745га; -06.01.1 території в червоних лініях - 0.1600га (підлягає відчуженню).
2	1.7517	4620980800:30:000:0013	100 приватна власність	900 землі промисловості, транспорту, зв'язку, енергетики, оборони та іншого призначення	11.02 Для розміщення та експлуатації основних, підсобних і допоміжних будівель та споруд підприємств переробної, машинобудівної та іншої промисловості, включаючи об'єкти оброблення відходів, зокрема із енергогенеруючим блоком	011.01 землі під будівлями та спорудами промислових підприємств	06.01.1 території в червоних лініях - 0.0015га (підлягає відчуженню)

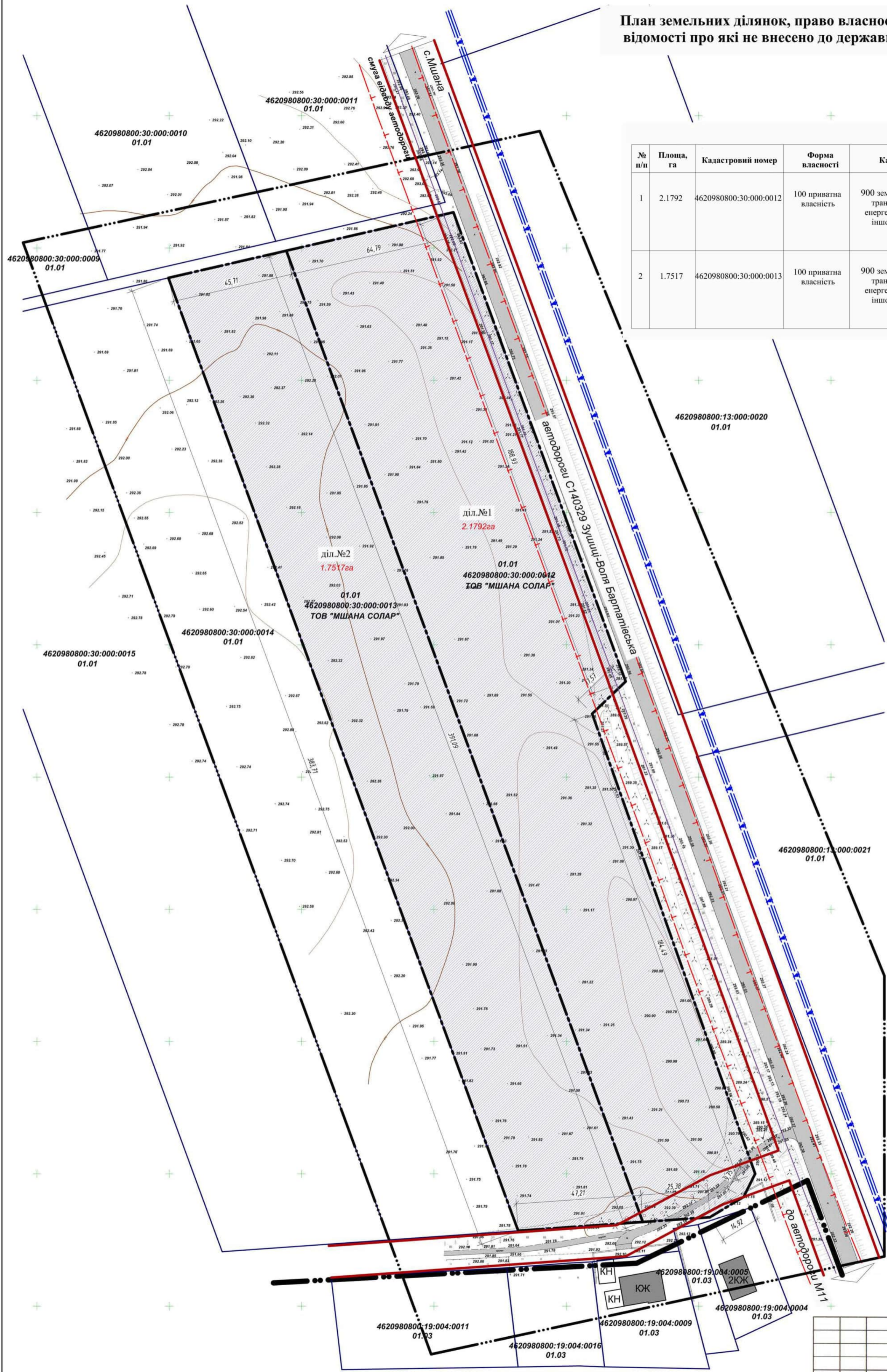

Земельні ділянки, право власності на які посвідчено до 2004 року та відомості про які не внесено до державного земельного кадастру ВІДСУТНІ!

Умовні позначення:

	межі детального плану території
	межа населеного пункту Воля-Бартатівська
	межі проєктованих земельних ділянок
	межі земельних ділянок, внесених в базу Державного земельного кадастру
	06.01.1 території в червоних лініях
	вулиці і дороги
	ЛЕП високої напруги
	01.05 охоронна зона(уздовж)об'єкта енергетичної системи
	кабель зв'язку
	01.08 охоронна зона навколо інженерних комунікацій

Примітка:
1. Даний аркуш розроблений на топогеодезичному плані, виконаному ФОП Малець І.С. 2025р.
2. Ділянки нанесені згідно витягу з Державного реєстру речових прав на нерухоме майно на право приватної власності на земельні ділянки.
3. Розміри вказані в метрах.

				2025/89 ДПТ	
Вим.	Кіл. уч.	аркуші	№ док.	Детальний план території для розміщення підприємств по виробництву лінійних та скраплених продуктів поділу повітря (виготовлення кисню) біля вулиці Воля-Бартатівська С140329 Зушичі-Воля Бартатівська на території Бартатівського району Тернопільського округу Городоцької територіальної громади	
Директор	І.Захарчук			Стадія	Аркуші
Виконала	Н.Рошур			ДПТ	3
				ТОВ "ГолдЗем" Львів-2025	

План обмежень у використанні земель, відомості про які підлягають внесенню до державного земельного кадастру на підставі розробленої містобудівної документації М 1:1000

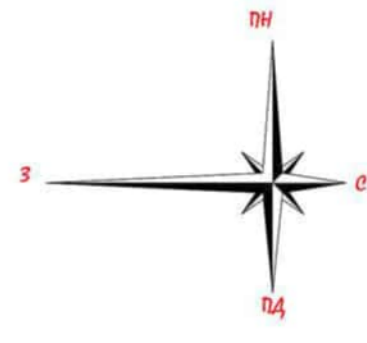

ЕКСПЛІКАЦІЯ ЗЕМЕЛЬ

№ п/п	Площа, га	Кадастровий номер	Форма власності	Категорія земель	Цільове призначення земельної ділянки	Утілія	Обмеження та обтяження земельної ділянки
1	2.1792	4620980800:30:000:0012	100 приватна власність	900 землі промисловості, транспорту, зв'язку, енергетики, оборони та іншого призначення	11.02 Для розміщення та експлуатації основних, підсобних і допоміжних будівель та споруд підприємств переробної, машинобудівної та іншої промисловості, включаючи об'єкти оброблення відходів, зокрема із енергогенеруючим блоком	011.01 землі під будівлями та спорудами промислових підприємств	-01.05 охоронна зона (уздовж) об'єкта енергетичної системи - 0.2745га; -06.01.1 території в червоних лініях - 0.1600га (підлягає відчуженню).
2	1.7517	4620980800:30:000:0013	100 приватна власність	900 землі промисловості, транспорту, зв'язку, енергетики, оборони та іншого призначення	11.02 Для розміщення та експлуатації основних, підсобних і допоміжних будівель та споруд підприємств переробної, машинобудівної та іншої промисловості, включаючи об'єкти оброблення відходів, зокрема із енергогенеруючим блоком	011.01 землі під будівлями та спорудами промислових підприємств	06.01.1 території в червоних лініях - 0.0015га (підлягає відчуженню)

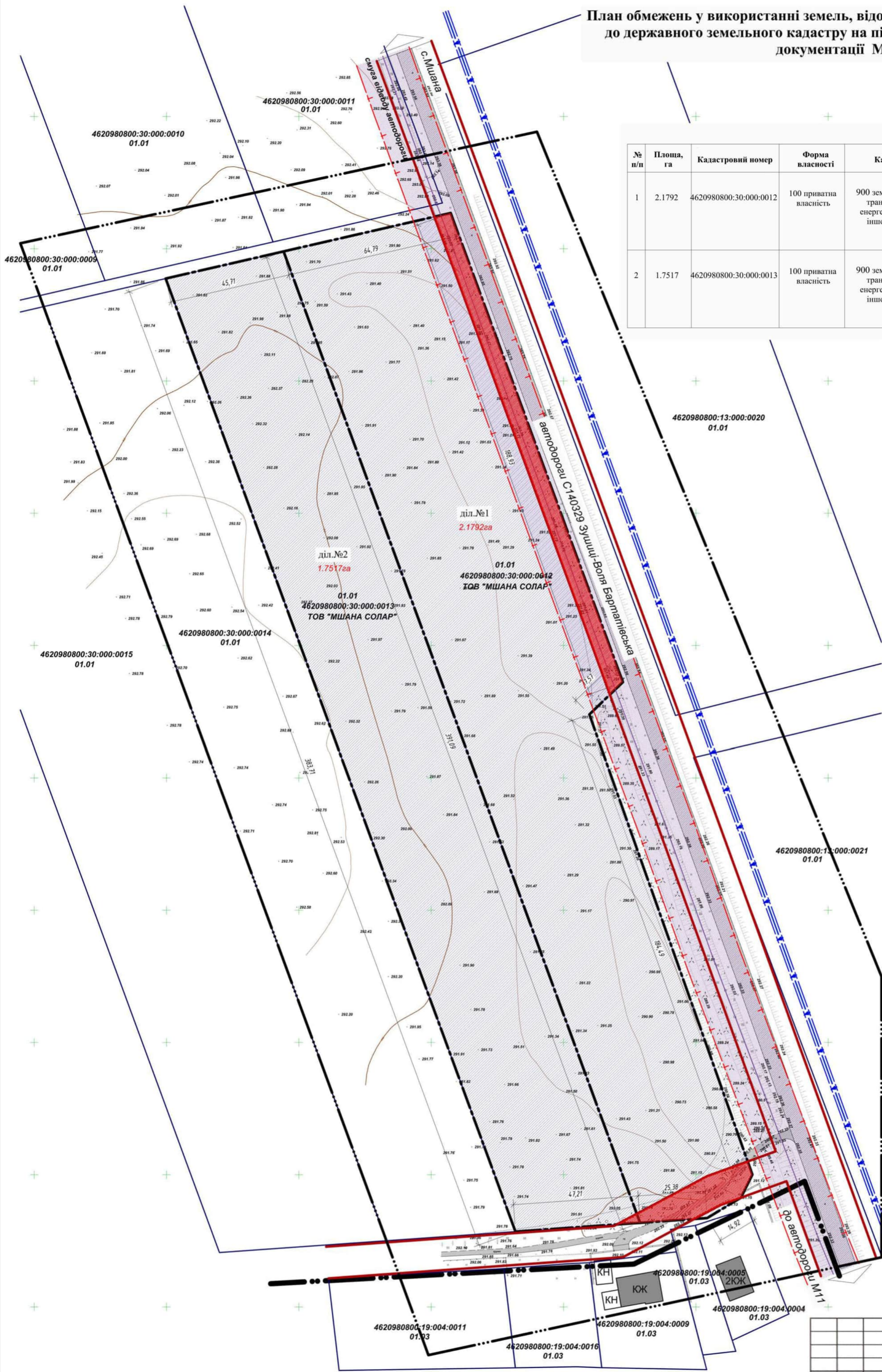

Земельні ділянки, право власності на які посвідчено до 2004 року та відомості про які не внесено до державного земельного кадастру ВІДСУТНІ!

Умовні позначення:

	межі детального плану території
	межа населеного пункту Воля-Бартатівська
	межі проєктованих земельних ділянок
	межі земельних ділянок, внесених в базу Державного земельного кадастру
	06.01.1 території в червоних лініях
	вулиці і дороги
	ЛЕП високої напруги
	01.05 охоронна зона(уздовж)об'єкта енергетичної системи
	кабель зв'язку
	01.08 охоронна зона навколо інженерних комунікацій

Примітка:
 1. Даний аркуш розроблений на топогеодезичному плані, виконаному ФОП Малєць І.С. 2025р.
 2. Ділянки нанесені згідно витягу з Державного реєстру речових прав на нерухоме майно на право приватної власності на земельні ділянки.
 3. Розміри вказані в метрах.

				2025/89 ДПТ		
Вим.	Кіл. уч.	аркуші	№ док.	підпис	дата	Детальний план території (землепорядна частина)
				І.Захарчук		ДПТ 4
Виконав	Н.Рошур			ТОВ "ГолдЗем" Львів-2025		
План обмежень у використанні земель, відомості про які підлягають внесенню до державного земельного кадастру на підставі розробленої містобудівної документації М 1:1000						